116—
248

ПЕСНИ

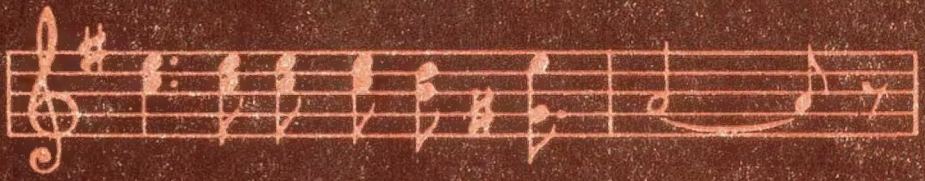

ИСКУССТВО

БИБЛИОТЕЧКА ДЛЯ ХУДОЖЕСТВЕННОЙ САМОДЕЯТЕЛЬНОСТИ

ВНБ 248

ПЕСНИ

Под редакцией И. О. Дунаевского

ГОСУДАРСТВЕННОЕ ИЗДАТЕЛЬСТВО
«ИСКУССТВО»
Москва ✦ 1944 ✦ Ленинград

2-11 24

ГУРК № 671/43

ПОДГОТОВЛЕНО К ПЕЧАТИ
ЦЕНТРАЛЬНЫМ ДОМОМ КУЛЬТУРЫ
ЖЕЛЕЗНОДОРОЖНИКОВ

ИСТОРИЧЕСКАЯ БИБЛИОТЕКА
798629

Обложка художника
А. Сурикова

ГИМН
СОВЕТСКОГО СОЮЗА

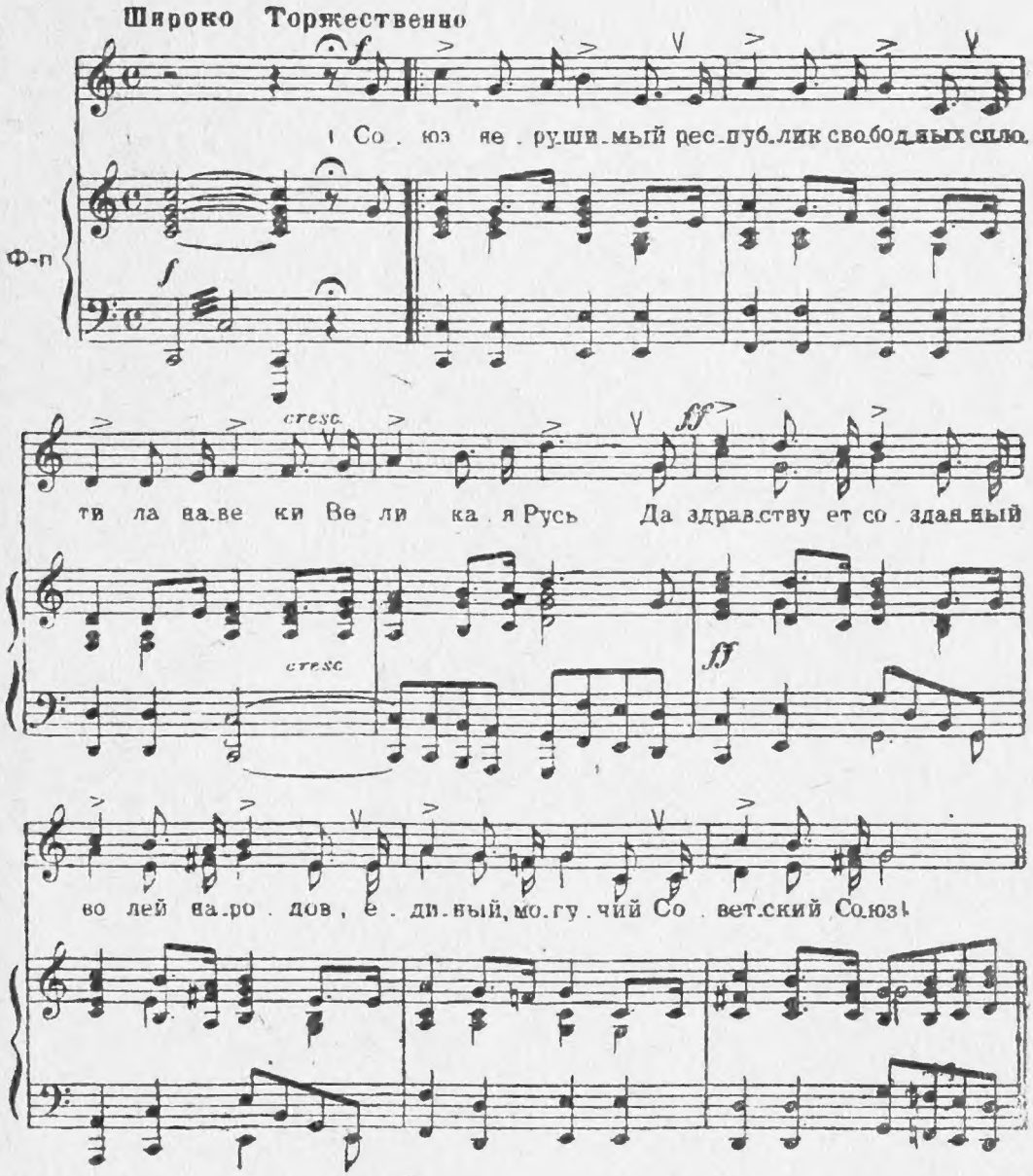

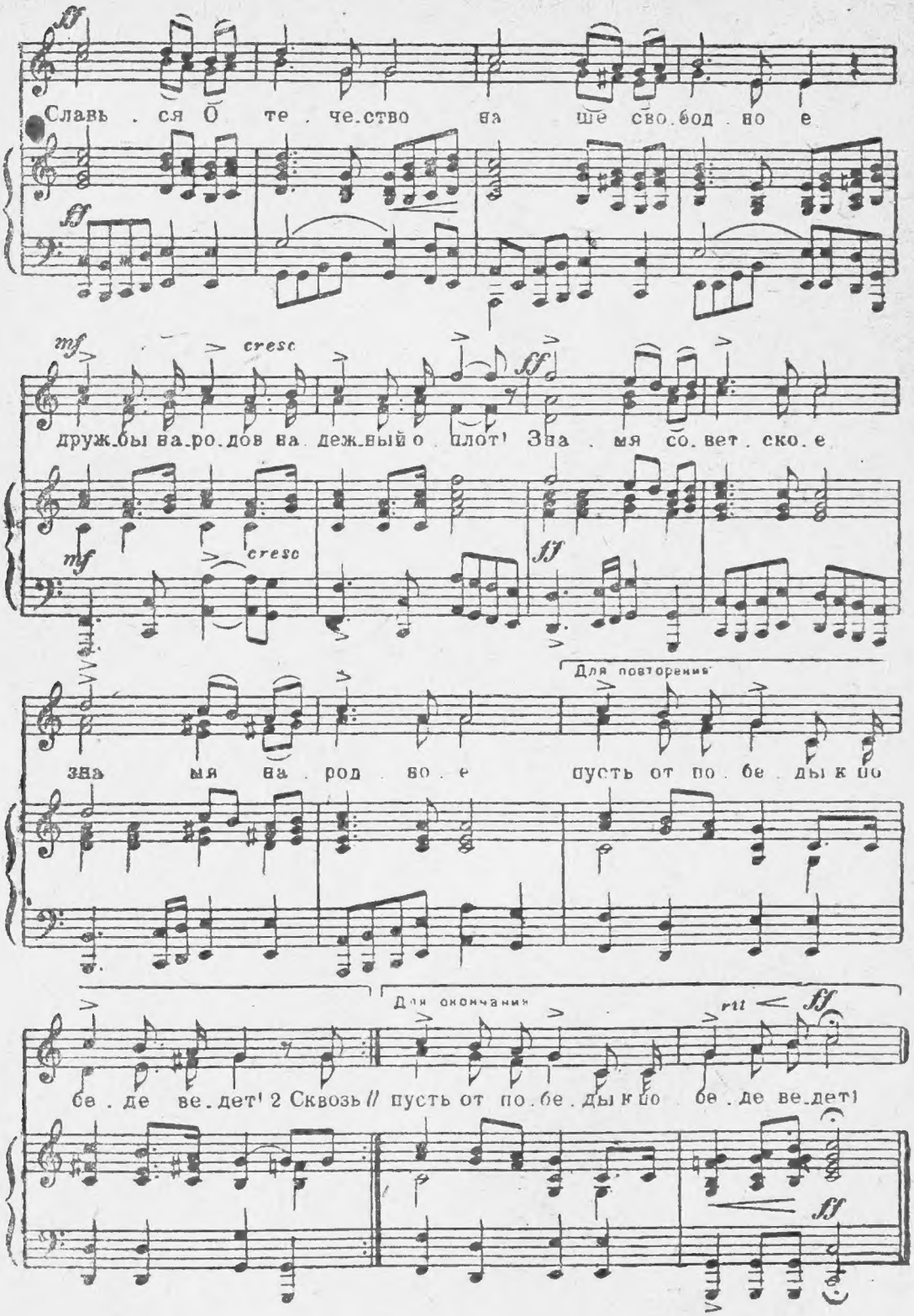
ff
Славь . ся О те . че.ство на ше сво.бод но е
mf
cresc
ff
дружбы на.ро.дов на деж.вый о плот! Зна . мя со.вет . ско.е
mf
cresc
ff
Для повторения
зна мя на . род во . е
пусть от по . бе . ды к по
Для окончания
rit
ff
бе . де ве.дет! 2 Сквозь // пусть от по.бе . ды к по бе . де ве.дет!
ff

Союз нерушимый республик свободных
Сплотила навеки Великая Русь.
Да здравствует созданный волей народов,
Единый, могучий Советский Союз!

Славься, Отечество наше свободное,
Дружбы народов надежный оплот!
Знамя советское, знамя народное
Пусть от победы к победе ведет!

Сквозь грозы сияло нам солнце свободы,
И Ленин великий нам путь озарил.
Нас вырастил Сталин — на верность народу,
На труд и на подвиги нас вдохновил.

Славься, Отечество наше свободное,
Счастья народов надежный оплот!
Знамя советское, знамя народное
Пусть от победы к победе ведет!

Мы армию нашу растили в сраженьях,
Захватчиков подлых с дороги сметем!
Мы в битвах решаем судьбу поколений,
Мы к славе Отчизну свою поведем!

Славься, Отечество наше свободное,
Славы народов надежный оплот!
Знамя советское, знамя народное
Пусть от победы к победе ведет!

ВОЕННЫЙ МАРШ ЖЕЛЕЗНОДОРОЖНИКОВ

Слова С. Васильева Музыка И. Дунаевского

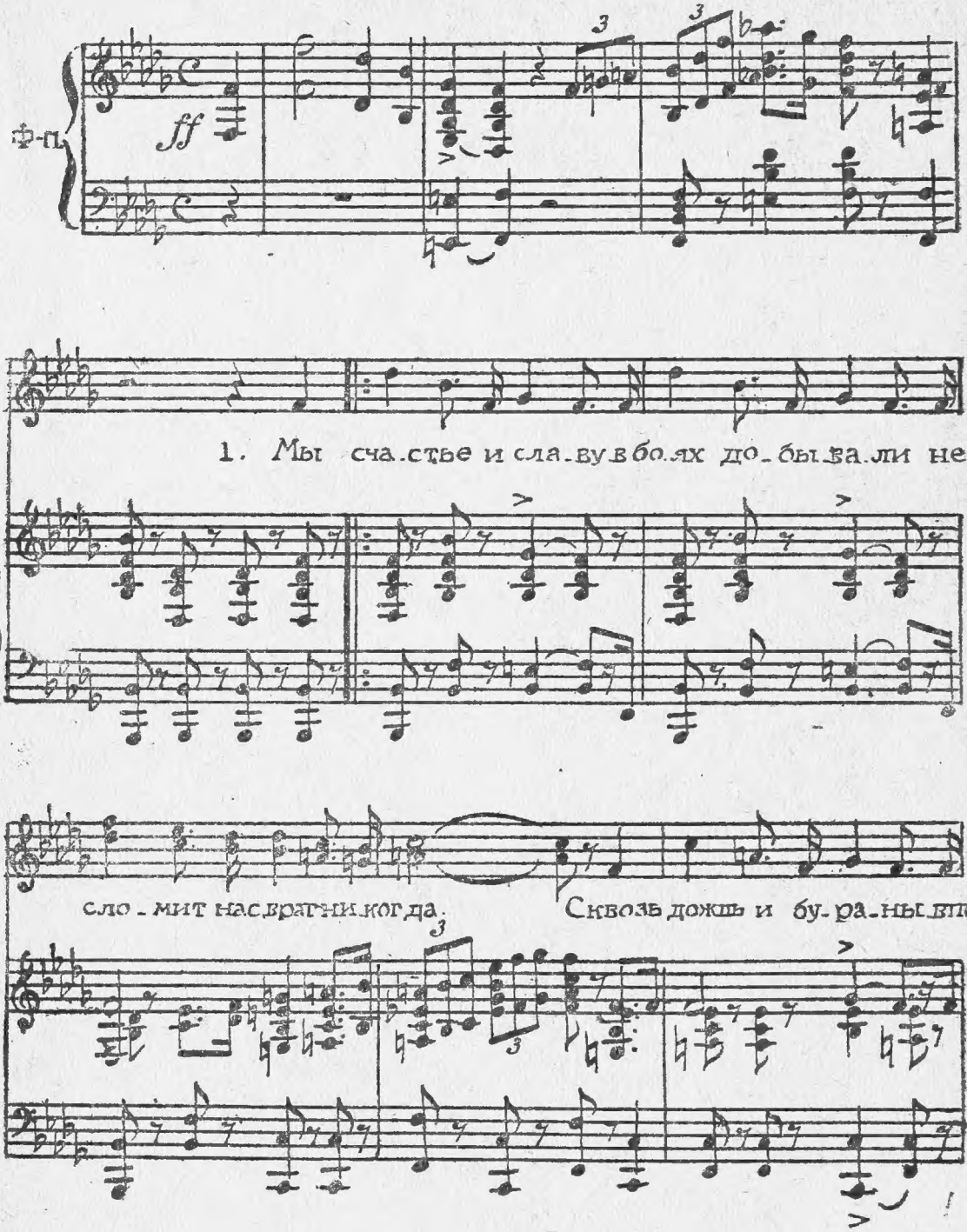

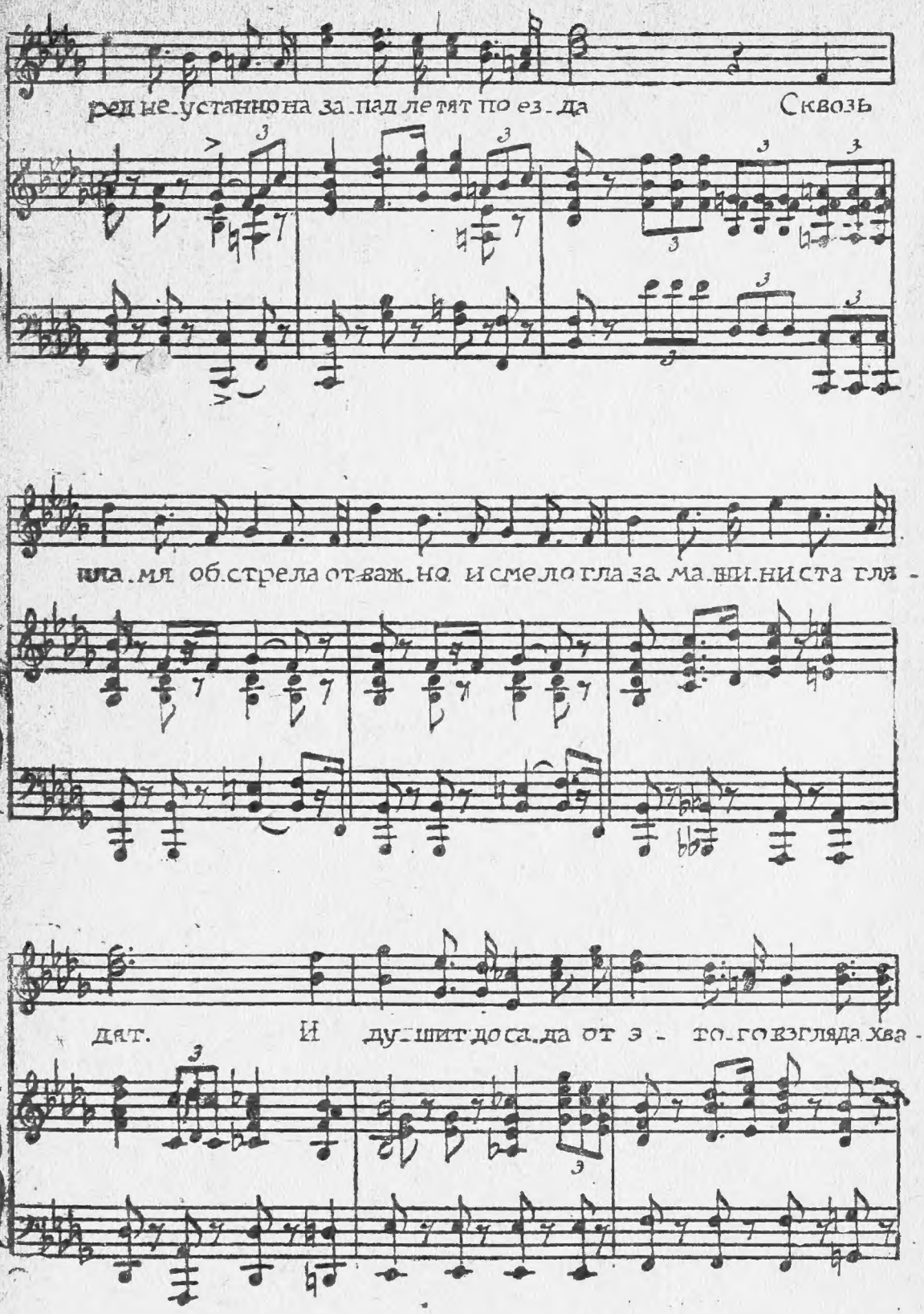
ред не устанно на за пад ле тят по ез да Сквозь
пла мя об стрела от важ но и смело гла за ма ши ни ста гля -
дят. И ду шит до са да от э - то го взгля да хва -

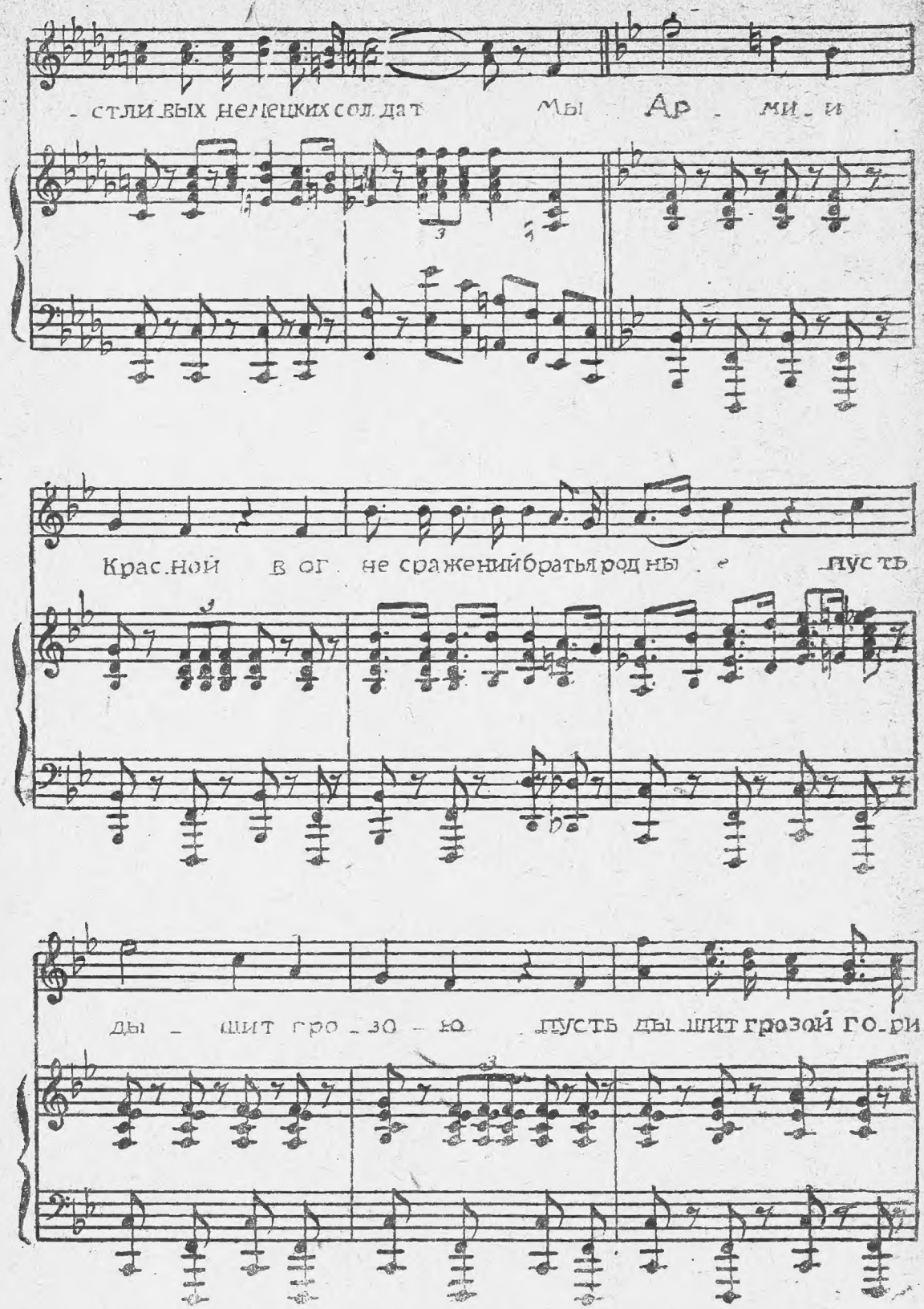
- стли вых немецких сол дат Мы Ар - ми - и
Крас ной в ог не сражений братья род ны - е пусть
ды - шит гро - зо - ю пусть ды шит грозой го - ри -

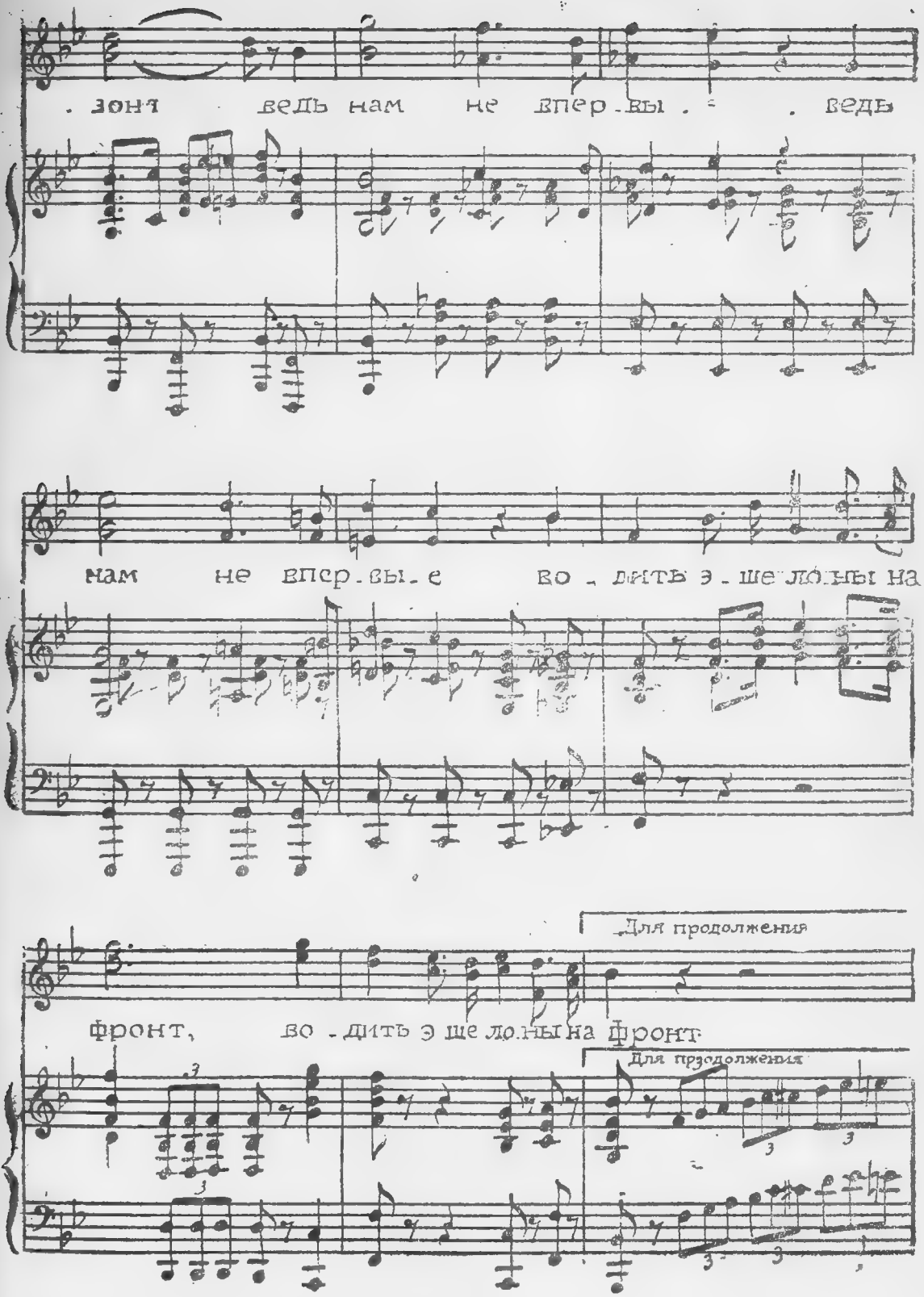
. зоны ведь нам не впер-вы . . ведь
нам не впер-вы-е во-дить э-ше-лоны на
Для продолжения
фронт, во-дить э ше лоны на фронт
Для продолжения

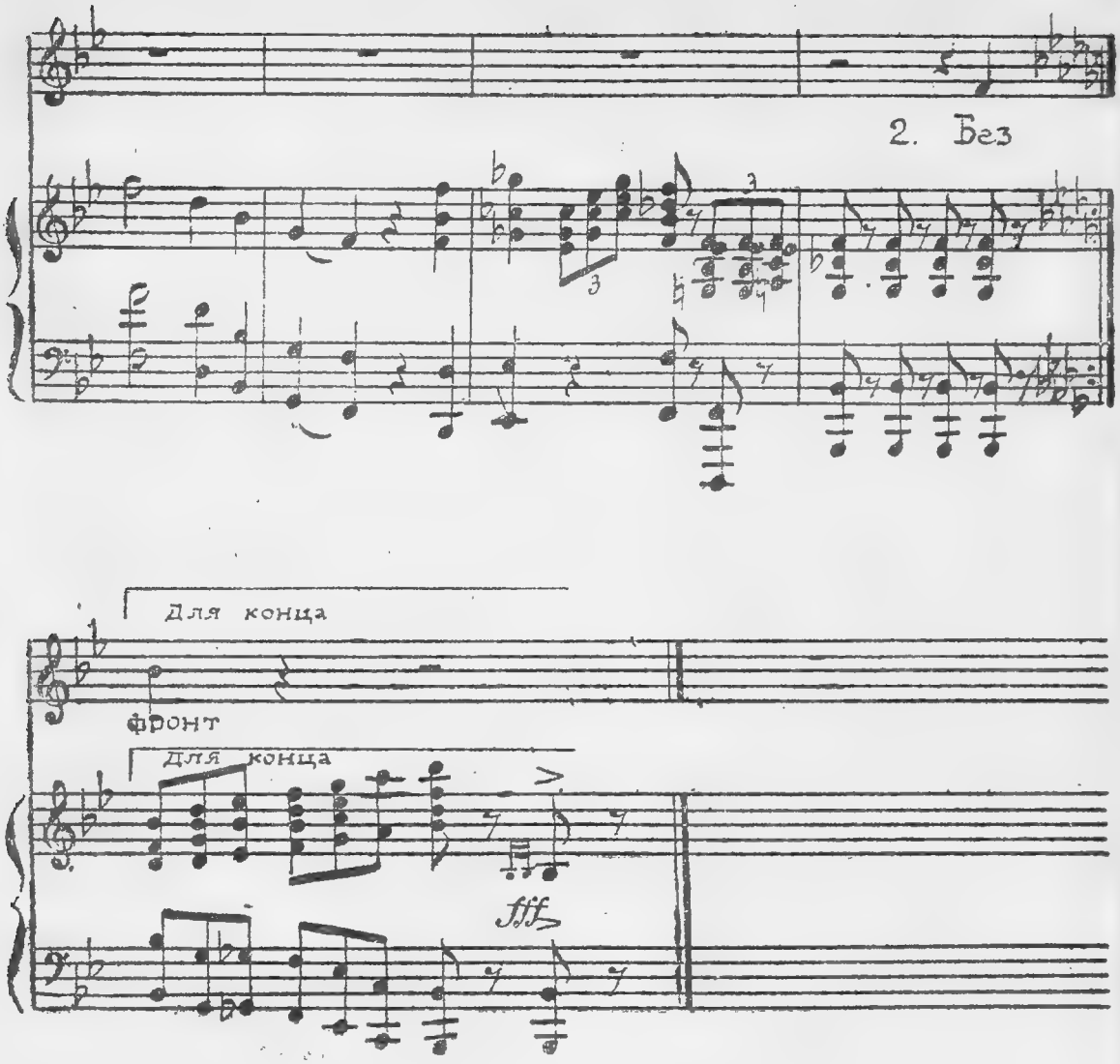
2. Без
Для конца
фронт
Для конца
fff

Мы счастье и славу
В боях добывали,
Не сломит нас враг никогда.
Сквозь дождь и бураны
Вперед неустанно
На запад летят поезда.
Сквозь пламя обстрела
Отважно и смело
Глаза машиниста глядят,
И душит досада
От этого взгляда
Хвастливых немецких солдат.

Припев:

Мы Армии Красной в огне сражений
братья родные,
Пусть дышит грозой горизонт,
Ведь нам не впервые, ведь нам не впервые
Водить эшелоны на фронт.

Без лишней стоянки в тиши полустанка,
Без даром пропавших минут
Снаряды и пушки, патроны и танки
К далекому пункту придут.
Вся в искрах мороза
На грудь паровоза
Легла огневая звезда,
В разгаре сраженья
Придет пополненье —
И будет фашистам беда.

Припев.

Мы счастье и славу
В боях добывали,

Не сломит нас враг никогда,
Сквозь дождь и бураны
Вперед неустанно
На запад летят поезда.

Мы — Ленина внуки,
Мы — Сталина дети,
Мы — гордый, могучий народ,
Ведет нас, как знамя,
Стальными путями
Победное слово: вперед!

Припев.

ВЕТЕР СТУДЕНЫЙ

Слова Г. Фроловского — Музыка А. Новикова

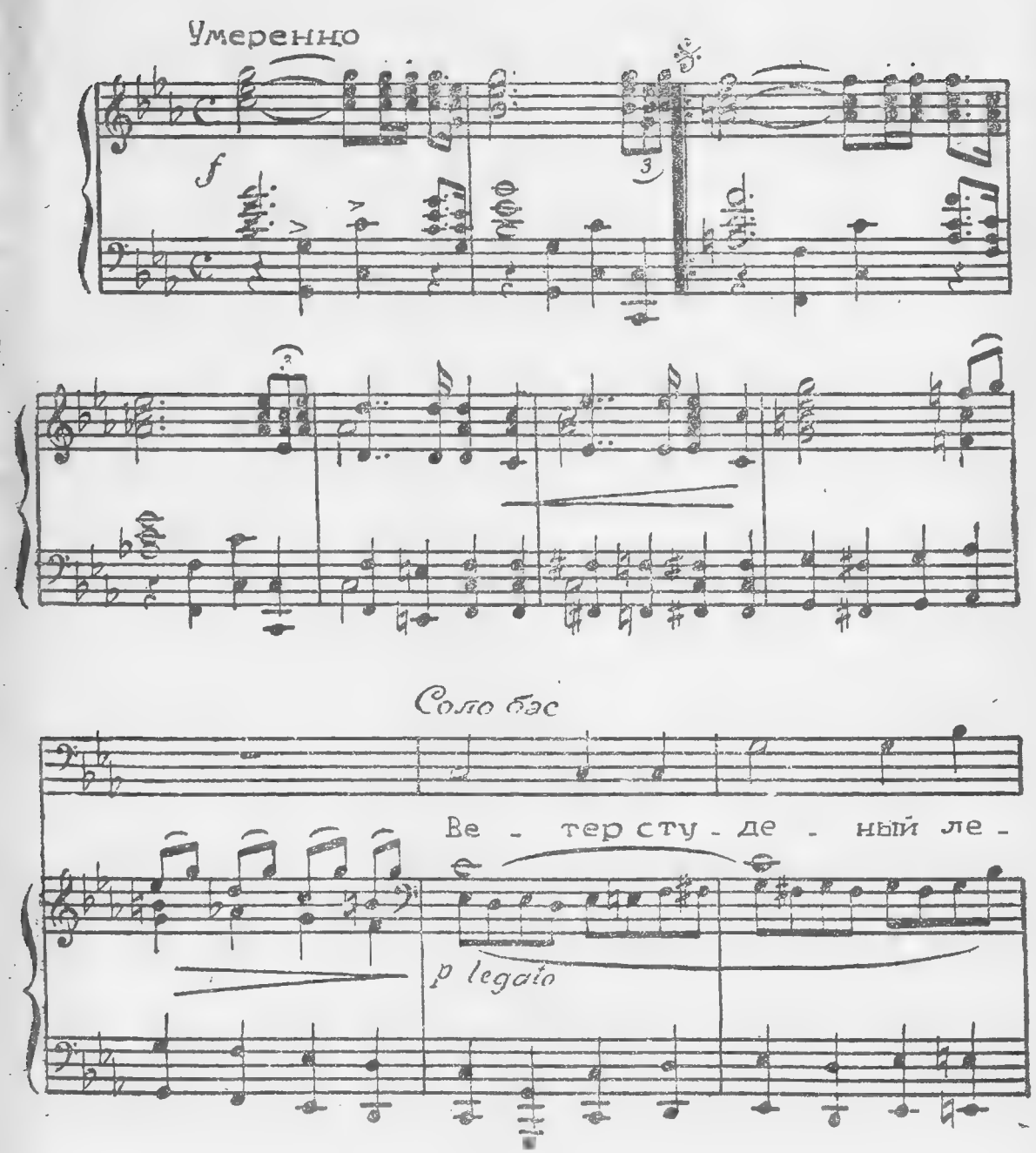

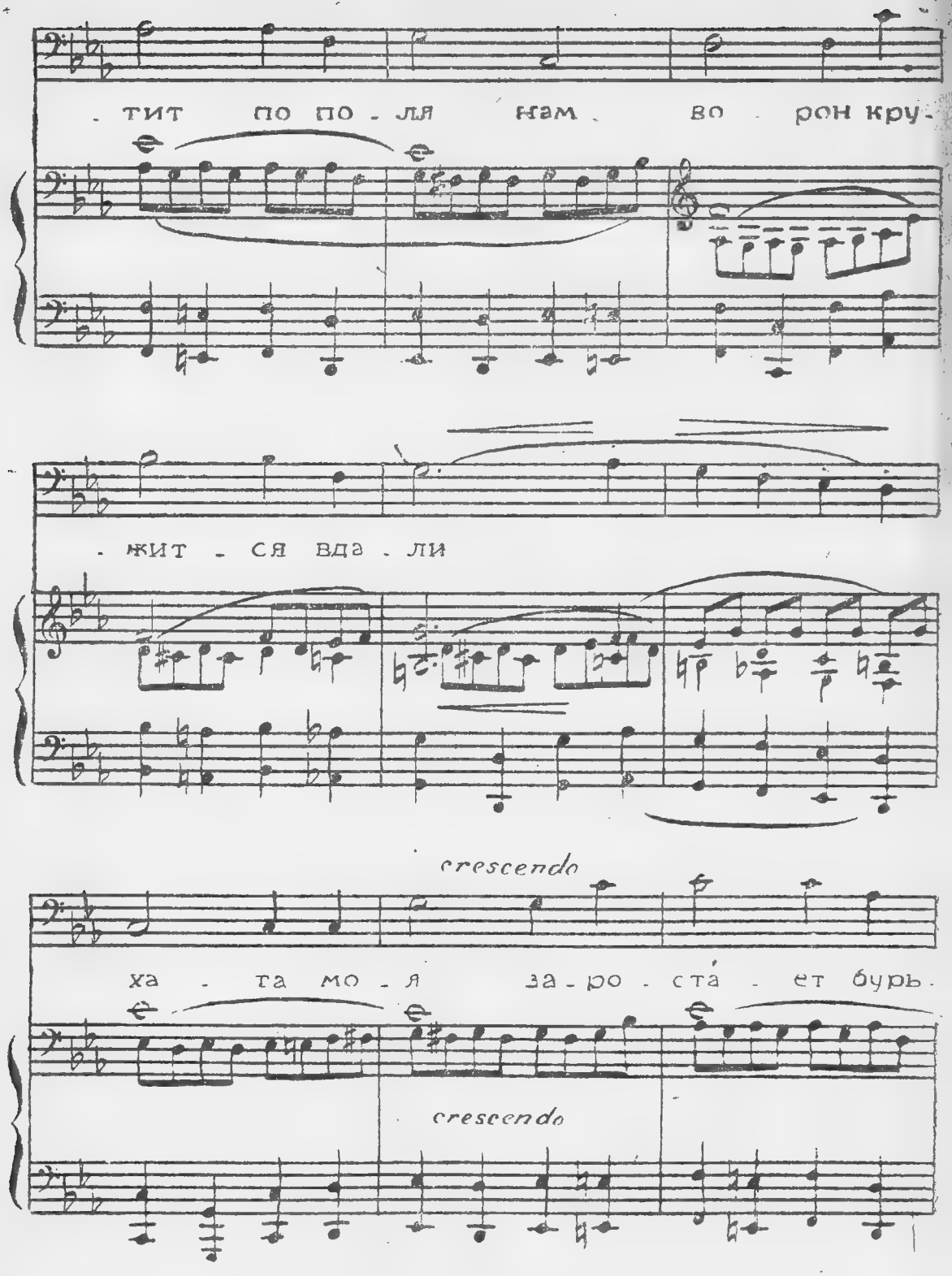
тит по по - ля нам во - рон кру-
жит - ся вда - ли
crescendo
ха - та мо - я за - ро - ста́ - ет бурь.
crescendo

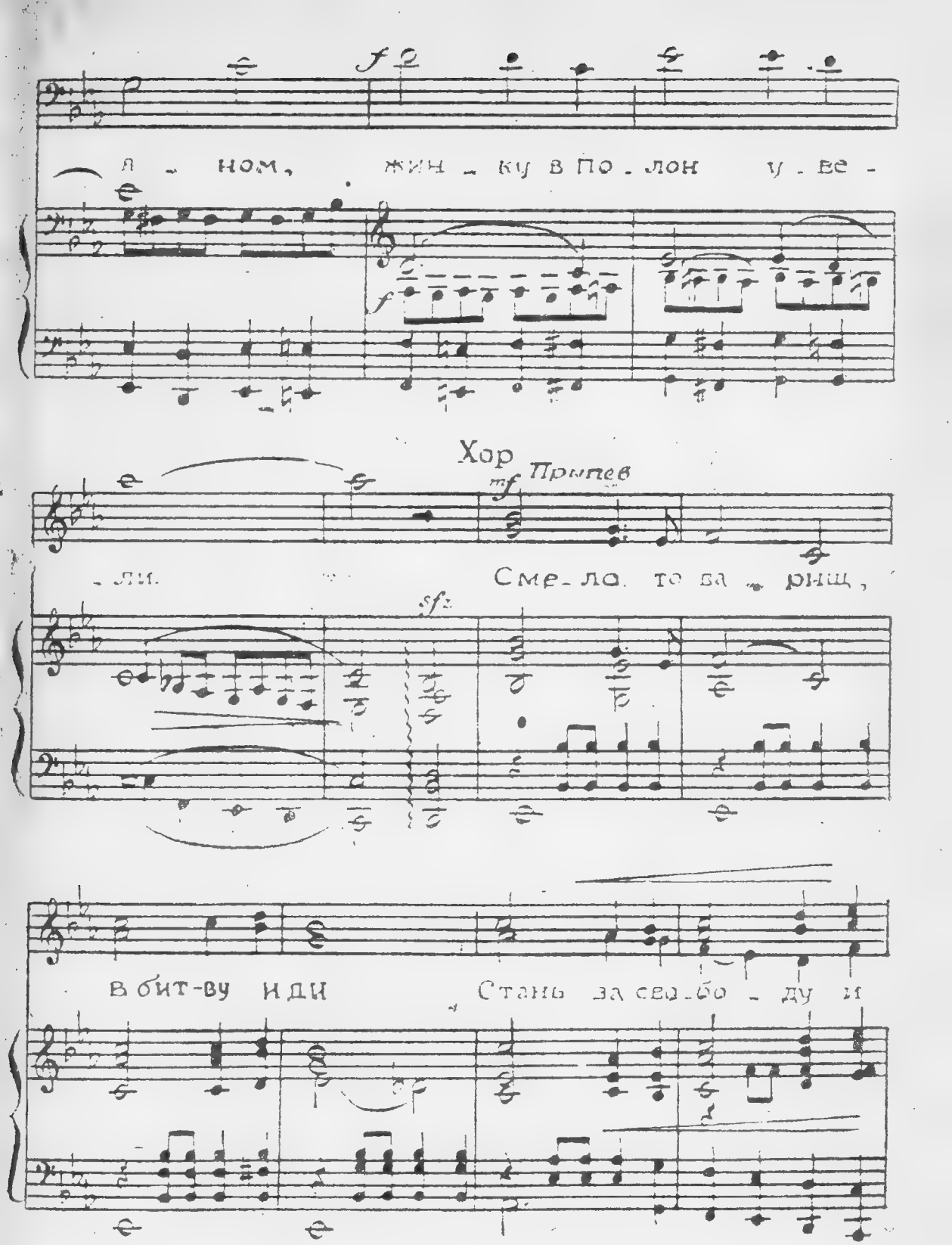
я - ном, жин - ку в по - лон у - ве -
Хор
Припев
- ли. Сме - ло то ва - рищ,
в бит-ву иди Стань за сво - бо - ду и

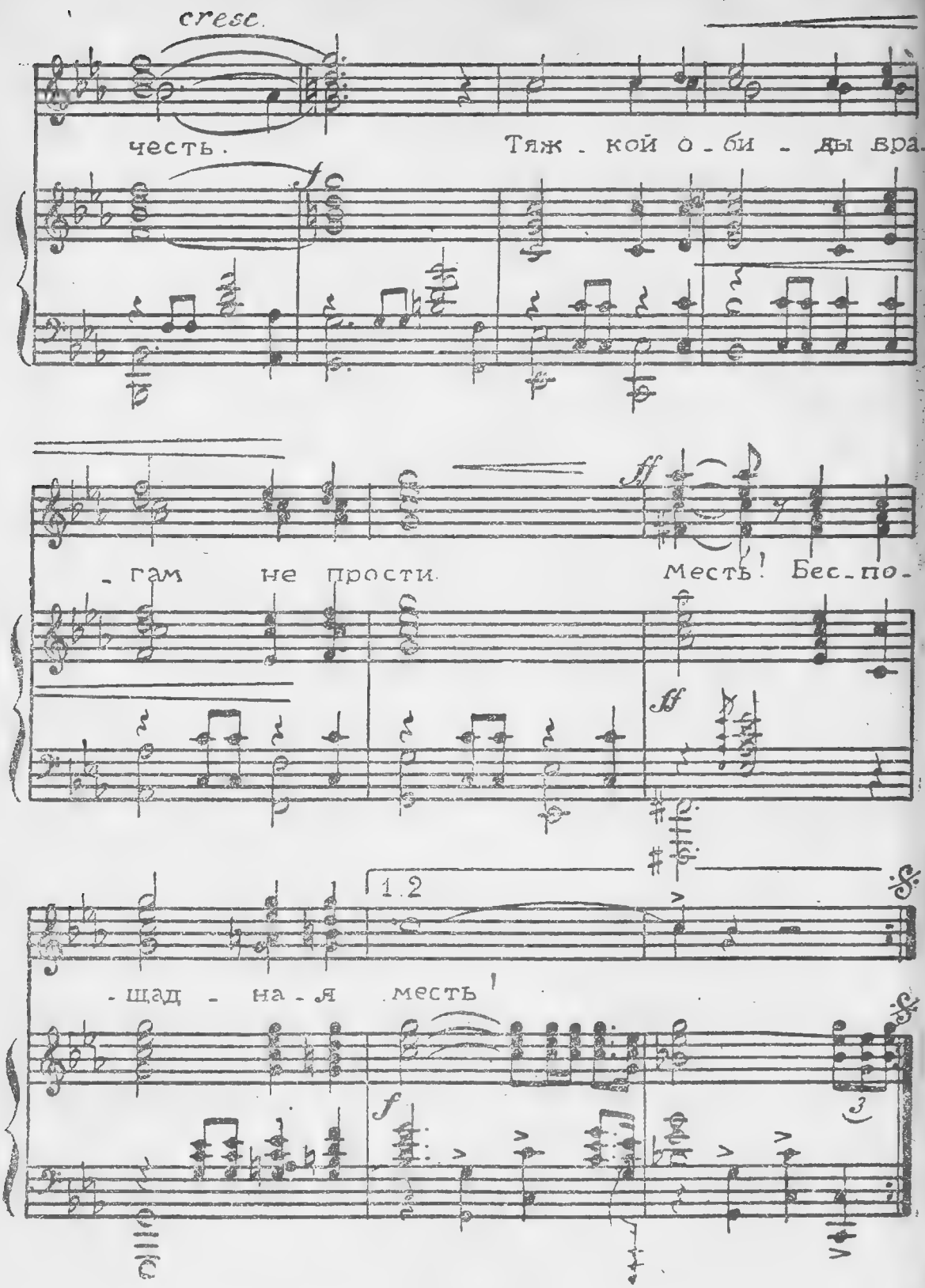
cresc.
честь.
Тяж - кой о - би - ды вра-
- гам не прости.
месть! Бес-по-
1.2
- щад - на - я месть!

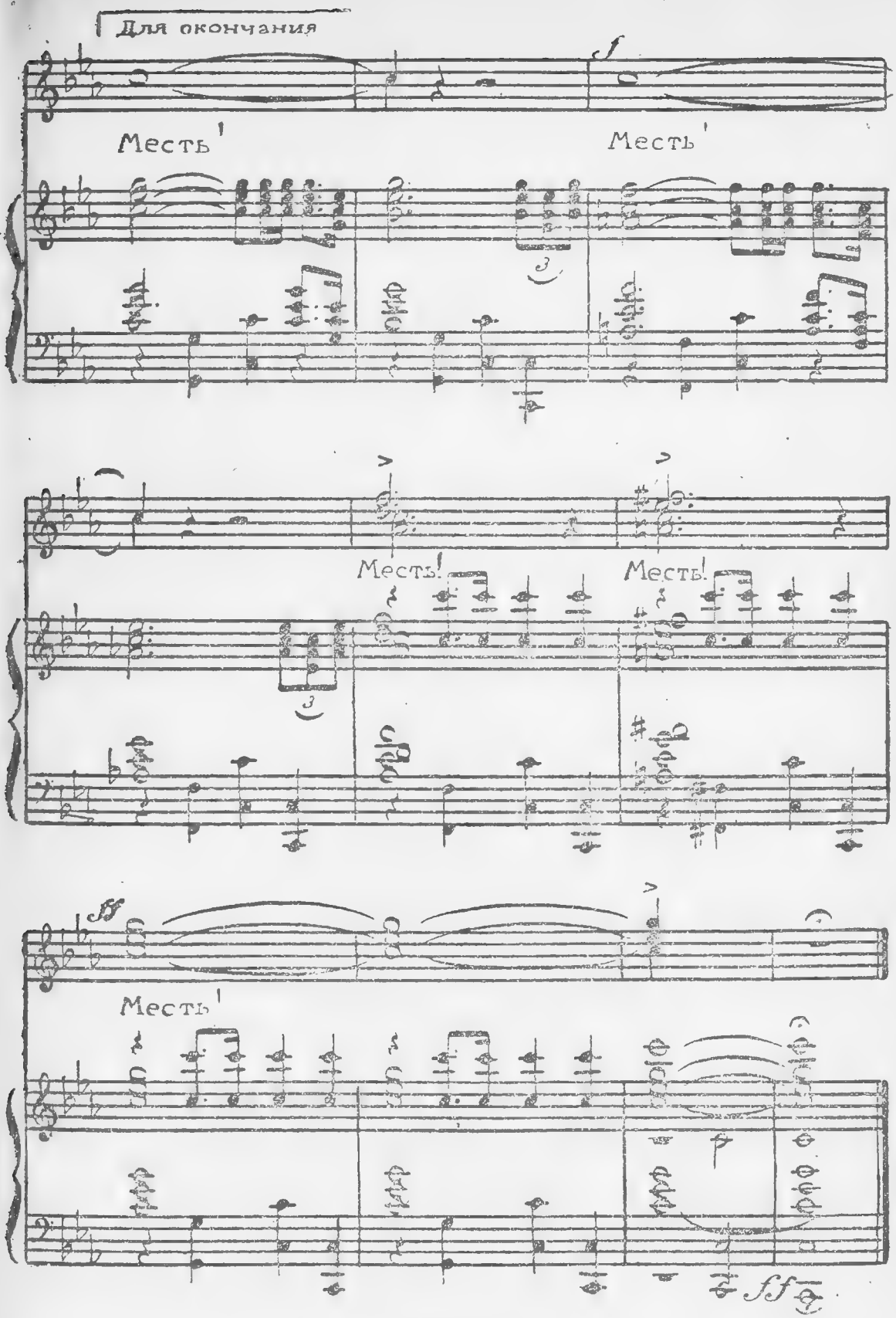
Для окончания
Месть!
Месть!
Месть!
Месть!
Месть!

Ветер студеный летит по полянам,
Ворон кружится вдали,
Хата моя зарастает бурьяном —
Жинку в полон увели.

Припев:

Смело, товарищ, в битву иди,
Стань за свободу и честь.
Тяжкой обиды врагам не прости —
Месть, беспощадная месть!

Ходят по небу свинцовые грозы.
Время, товарищ, на бой!
Пуля — за кровь и граната — за слезы,
Нет нам дороги иной.

Припев.

Будет суровой и грозной расплата,
Солнце победы взойдет!
Снова придем мы в родимые хаты,
Снова наш край расцветет!

Припев.

ДЕНЬ ПРОЙДЕТ, И НОЧЬ ПРОЙДЕТ...

(Партизанская песня)

Слова А. Малышко — Музыка В. Белого

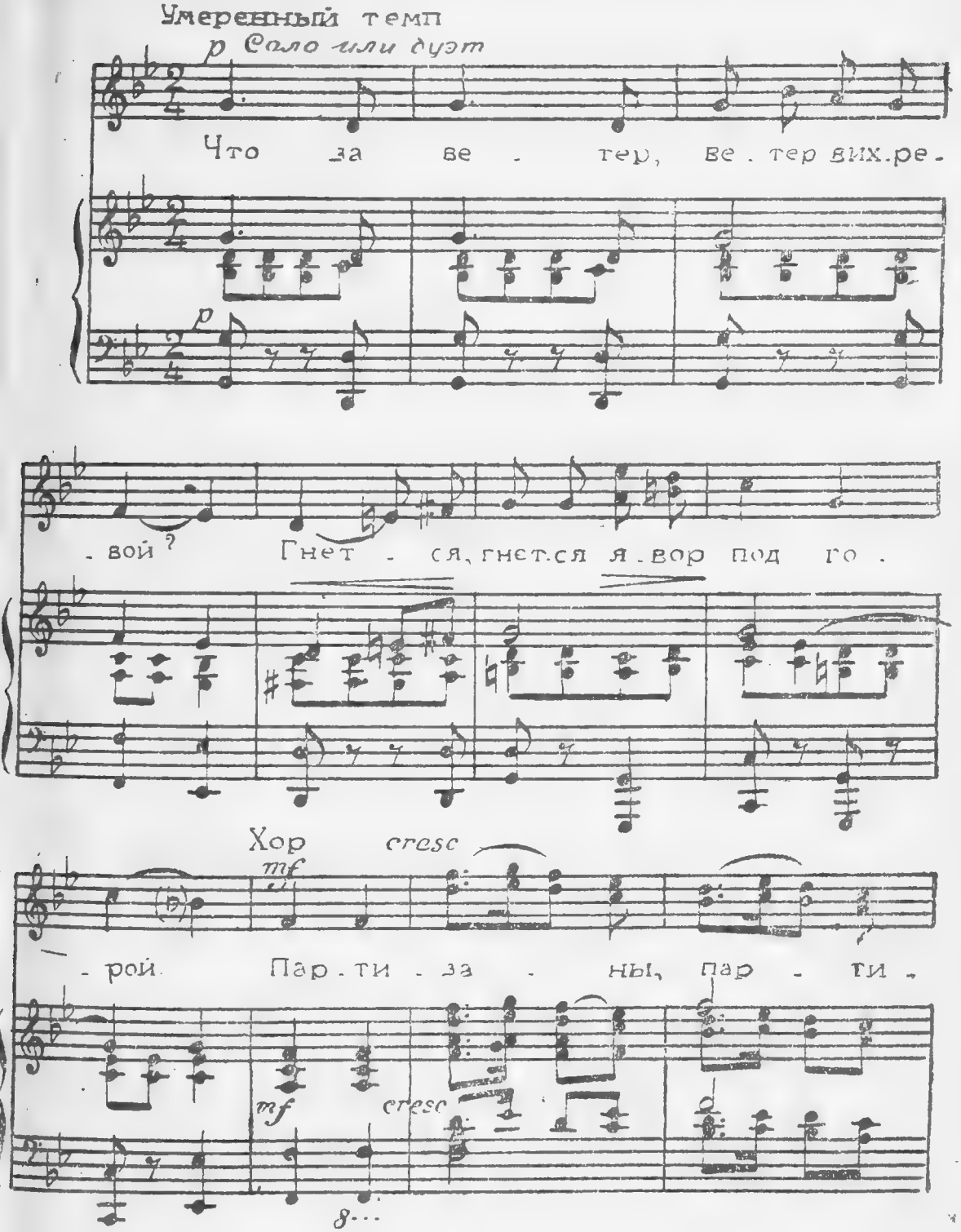

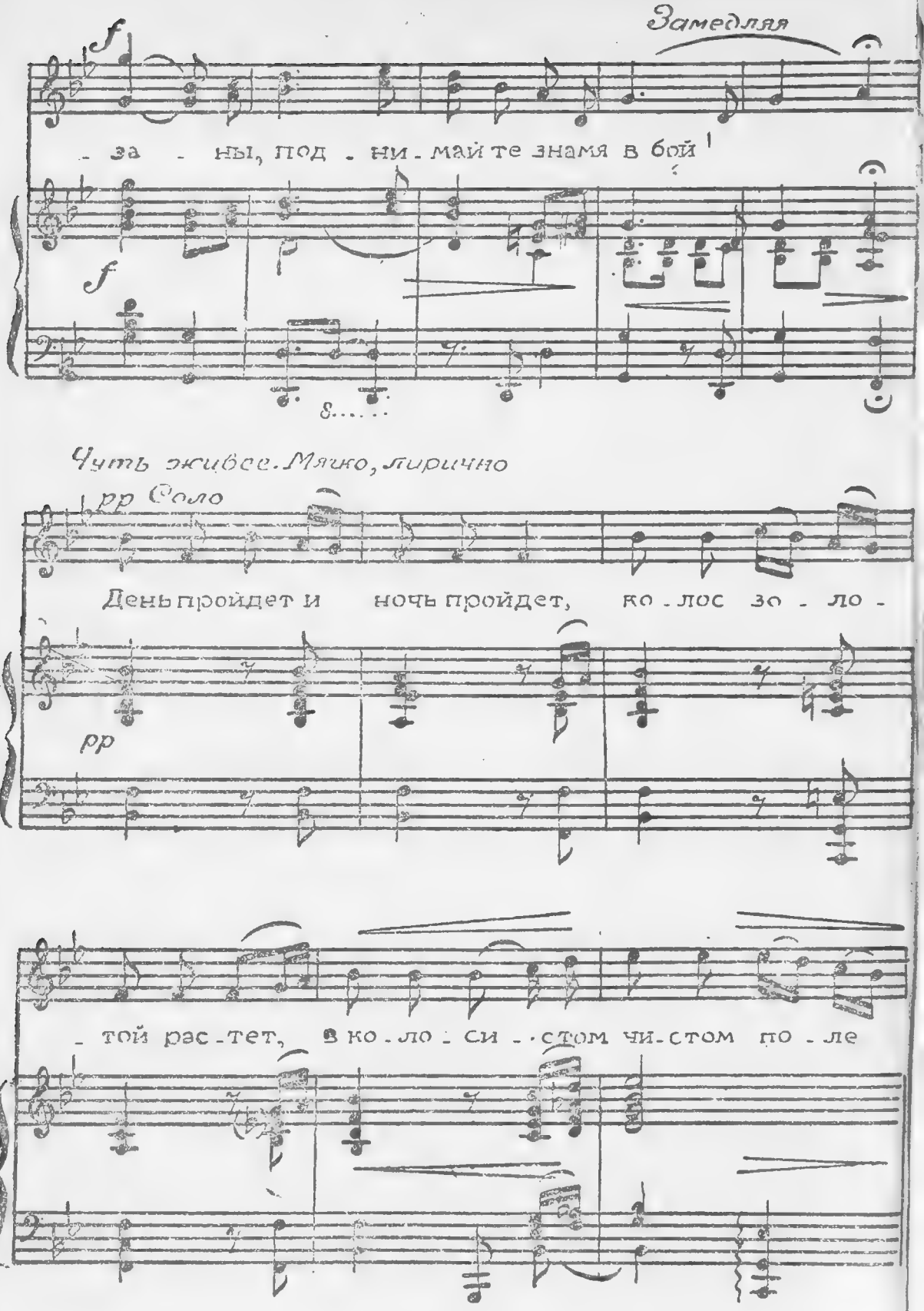
Замедляя
f
- за - ны, под - ни - майте знамя в бой!
f
Чуть оживее. Мягко, лирично
pp Соло
День пройдет и ночь пройдет, ко - лос зо - ло -
pp
- той рас - тет, в ко - ло - си - стом чи - стом по - ле

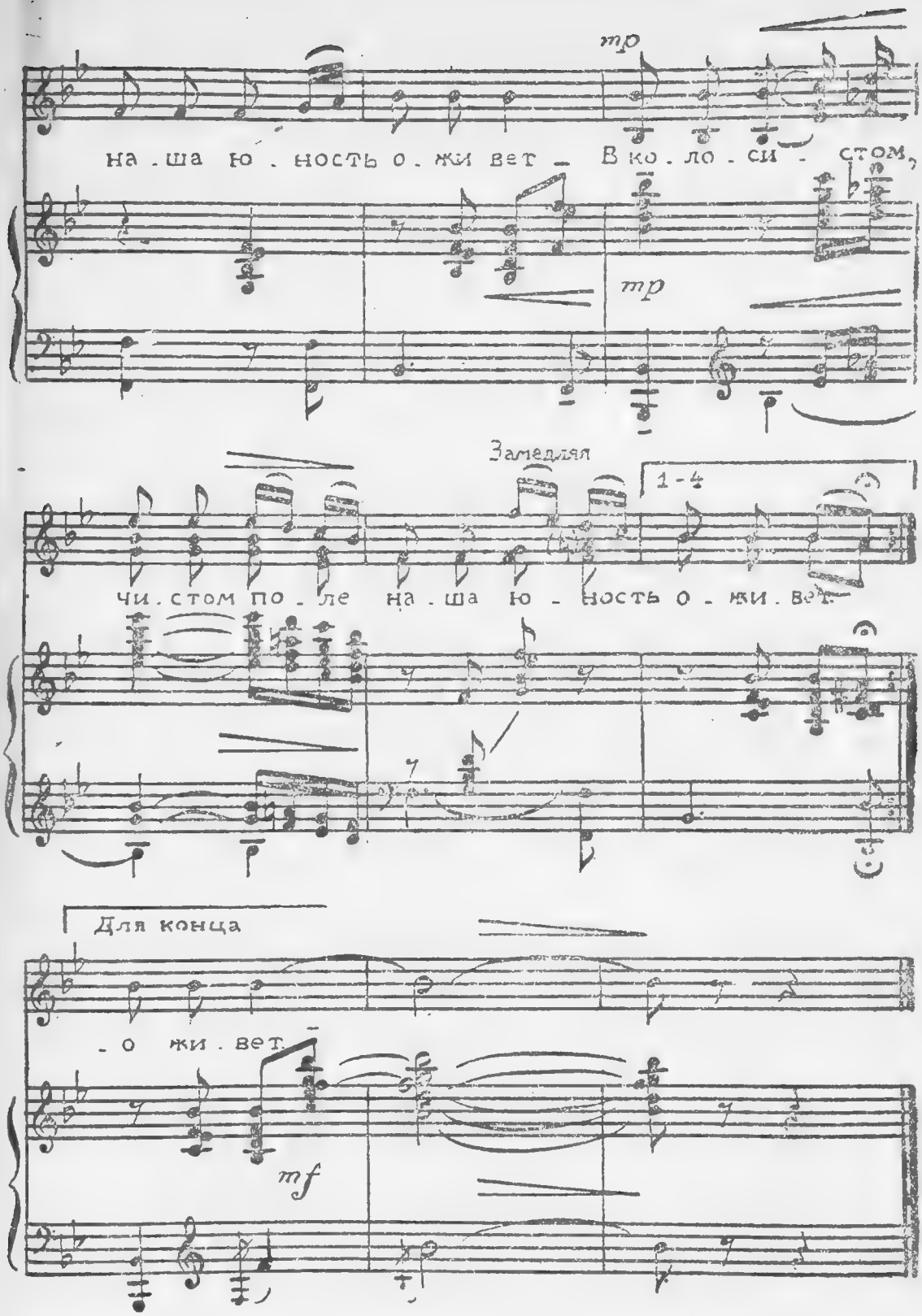
mp
на . ша ю . ность о . жи вет — В ко . ло . си . стом,
mp
Замедляя
1-4
чи . стом по . ле на . ша ю - ность о - жи . вет.
Для конца
- о жи . вет.
mf

Что за ветер (ветер) вихревой,
Гнется (гнется) явор под горой.
Партизаны (партизаны),
Поднимайте знамя в бой.

Припев:

День пройдет, и ночь пройдет,
Колос золотой растет,
В колосистом чистом поле
Наша юность оживет (2 раза).

У отца (отца) два сына есть,
На врага ведет (ведет) их месть.
Ты от них, отец, получишь
Не весной, так летом весть.

Припев.

Ты прощай (прощай), зеленый сад,
Возвратимся (возвратимся) мы назад.
Старший мчится к Черноморью,
Младший сын — на Север-град.

Припев.

Полем (полем) полымя плывет,
Ветер (ветер) черный дым несет,—
Батько хату поджигает,
К партизанам в лес идет.

Припев.

Свищет (свищет) ветер вихревой,
Гнется (гнется) явор под горой.
Партизаны (партизаны),
Поднимайте знамя в бой.

Припев.

ПЕСНЯ ДЕВУШЕК-БОЙЦОВ

Слова В. Лебедева-Кумача Муз. И. Дунаевского

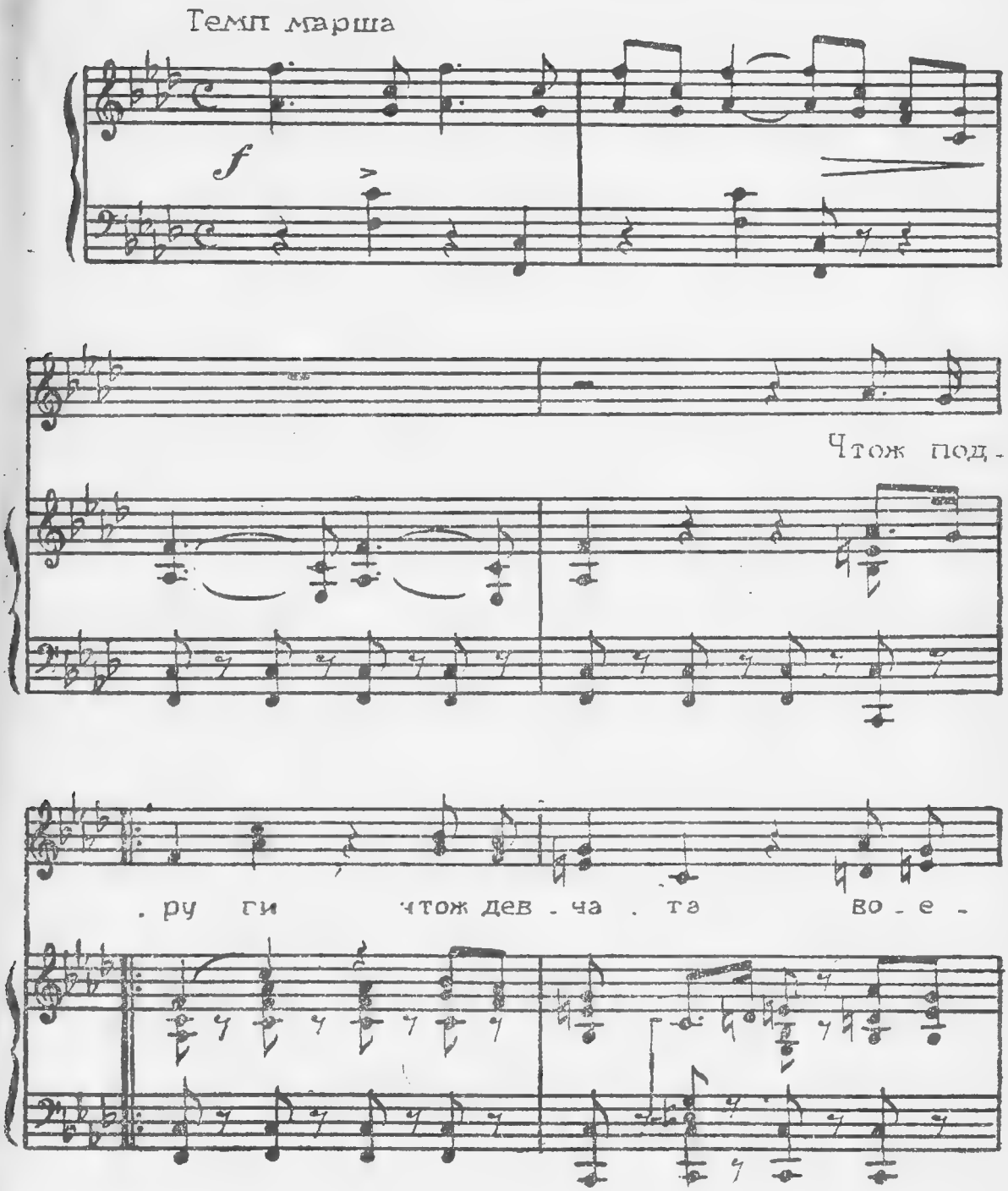

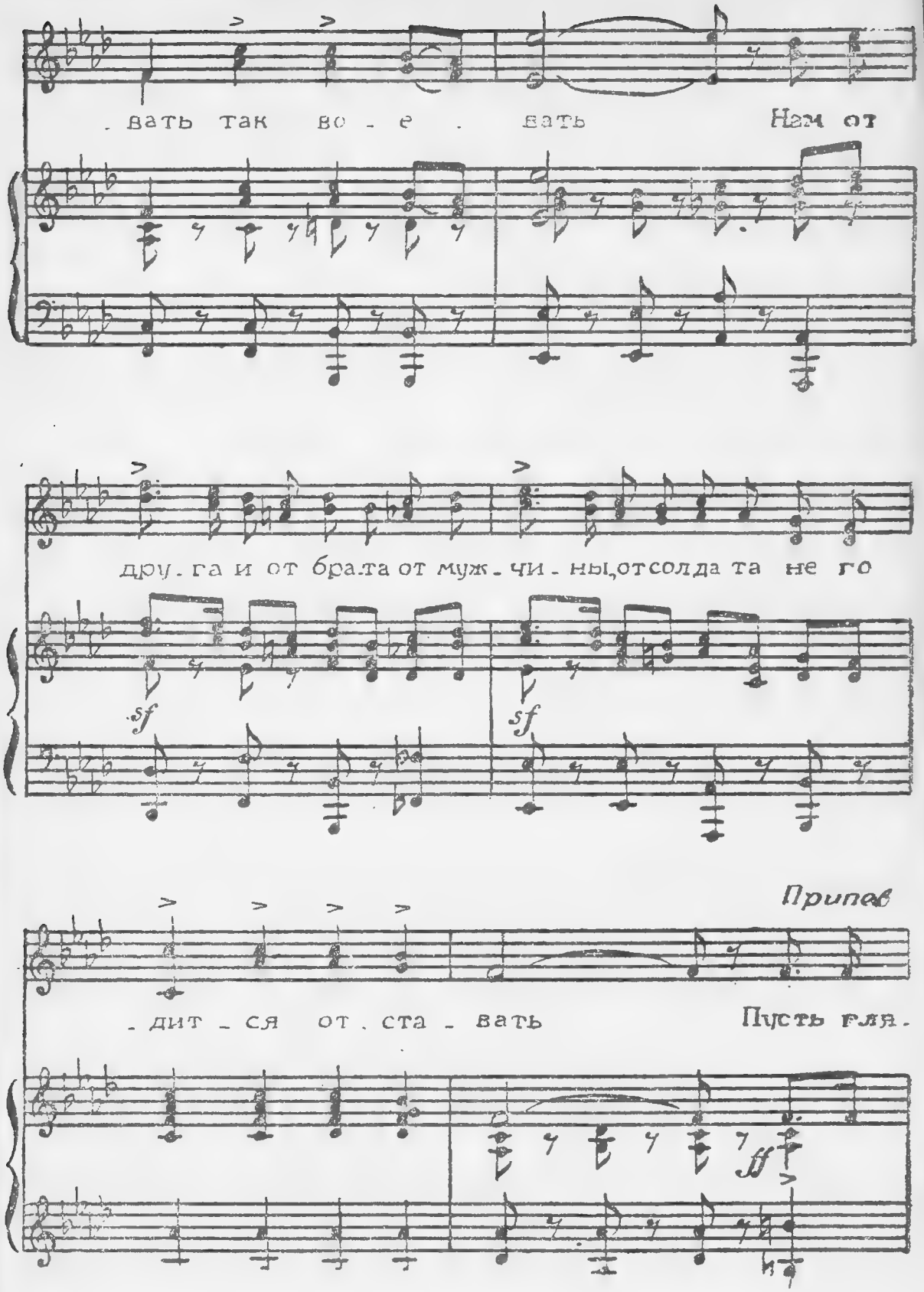
. вать так во - е . вать
Нам от
дру. га и от брата от муж. чи. ны, от солда та не го
sf
sf
Припев
. дит - ся от . ста - вать
Пусть гля.
ff

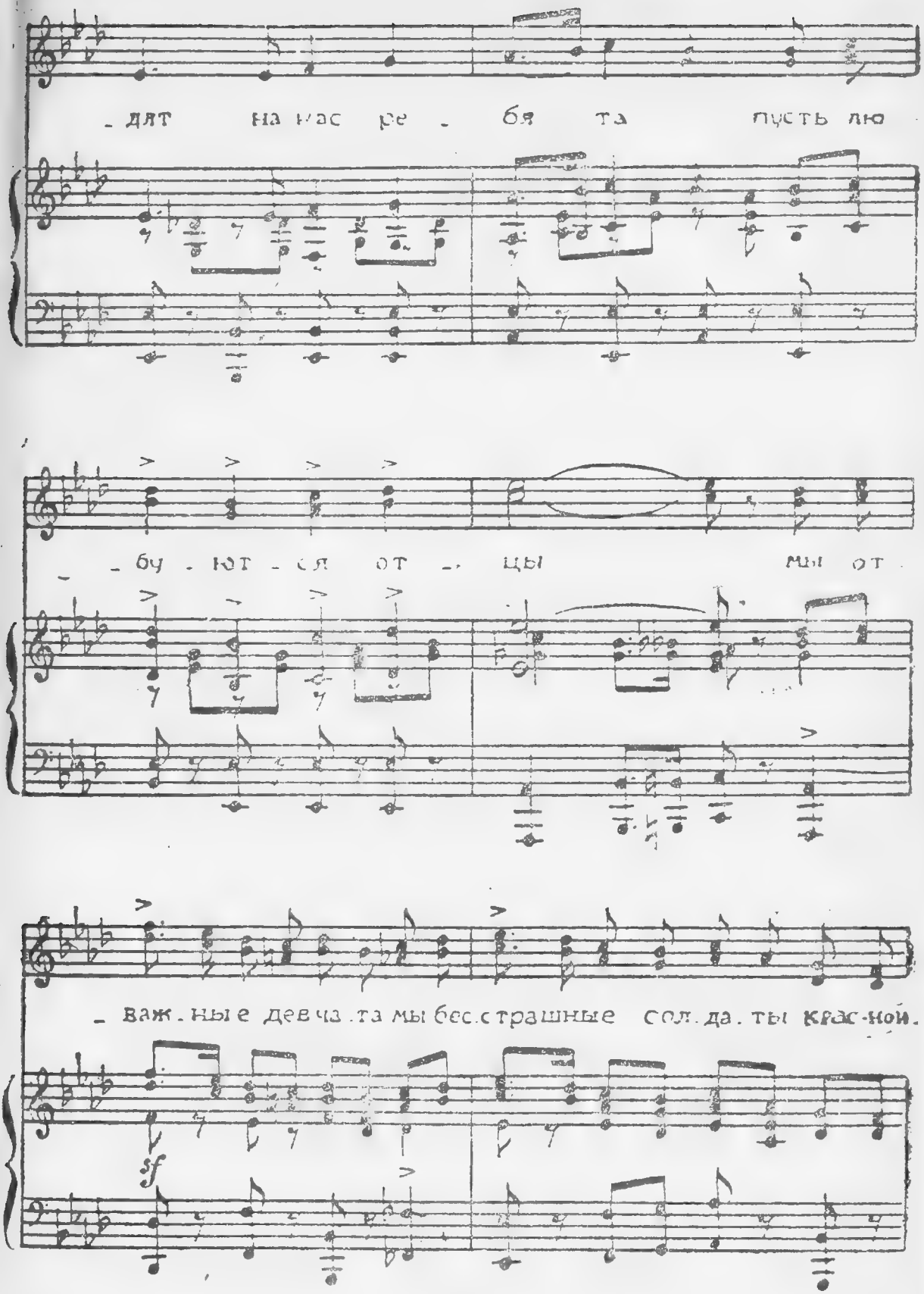
- дят на нас ре - бя та пусть лю
- бу - ют - ся от - цы мы от
- важ - ные девчо - та мы бес - страшные сол - да - ты крас - ной.
sf

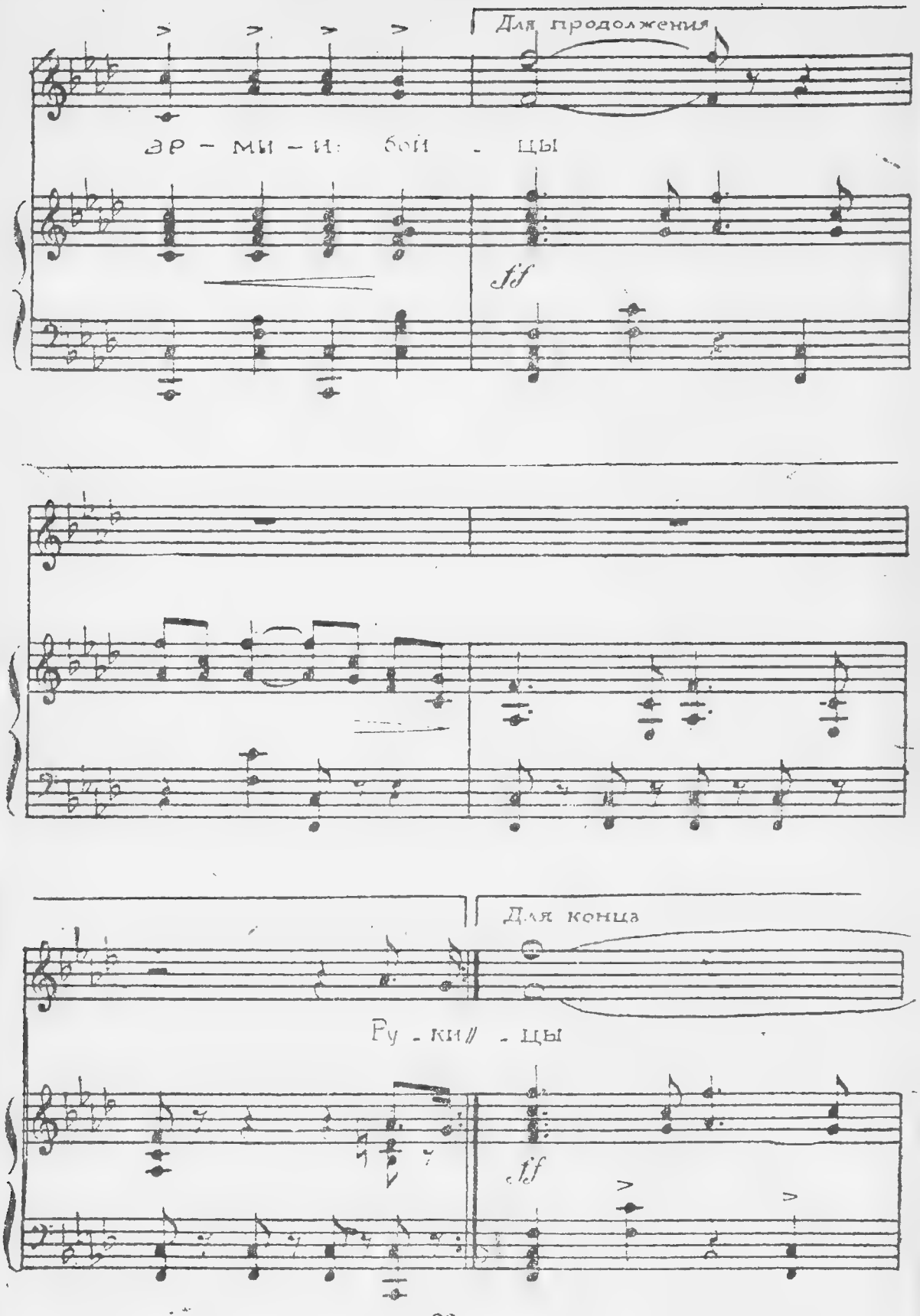

Для продолжения

эр - ми - и: бой - цы

ff

Для конца

Ру - ки// - цы

ff

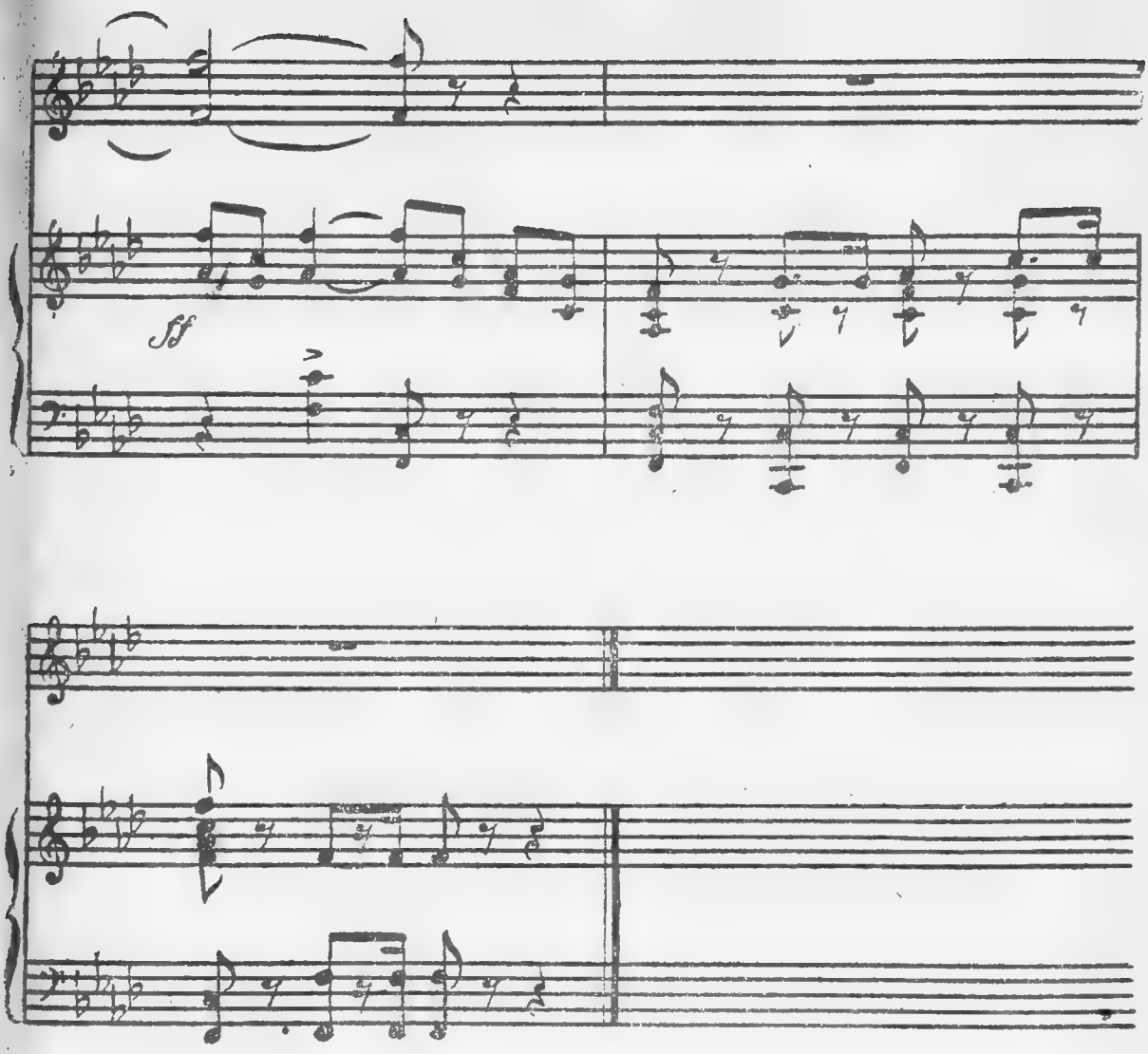

Что ж, подруги, что ж, девчата,
Воевать — так воевать!
Нам от друга и от брата,
От мужчины, от солдата
Не годится отставать!

Припев:

Пусть глядят на нас ребята,
Пусть любуются отцы!
Мы — отважные девчата,
Мы — бесстрашные солдаты,
Красной Армии бойцы.

Руки — крепки, сердце — смело,
Верно целит меткий глаз.
Будем бить врага умело.
Трудно воинское дело,
А привыкнешь — в самый раз!

Припев.

И смекалка, и сноровка —
Все у нас, подруги, есть.
Заряжать умеем ловко.
Бей, зенитка бей, винтовка,—
Постоим за нашу честь.

Припев.

Защитим мы дом любимый,
Где родились я и ты,
Постоим за край родимый,
За простор необозримый,
За любовь и за мечты.

Припев.

Пусть и дети и внучата
Будут песни распевать,
Как ходили мы, девчата,
Против немца-супостата
За отчизну воевать.

Припев:

Пусть глядят на нас ребята,
Пусть любуются отцы!
Мы — отважные девчата,
Мы — бесстрашные солдаты,
Красной Армии бойцы.

ПОЛЮБИЛА Я ПАРНИШКУ

Слова М. Исаковского

Музыка М. Блантера

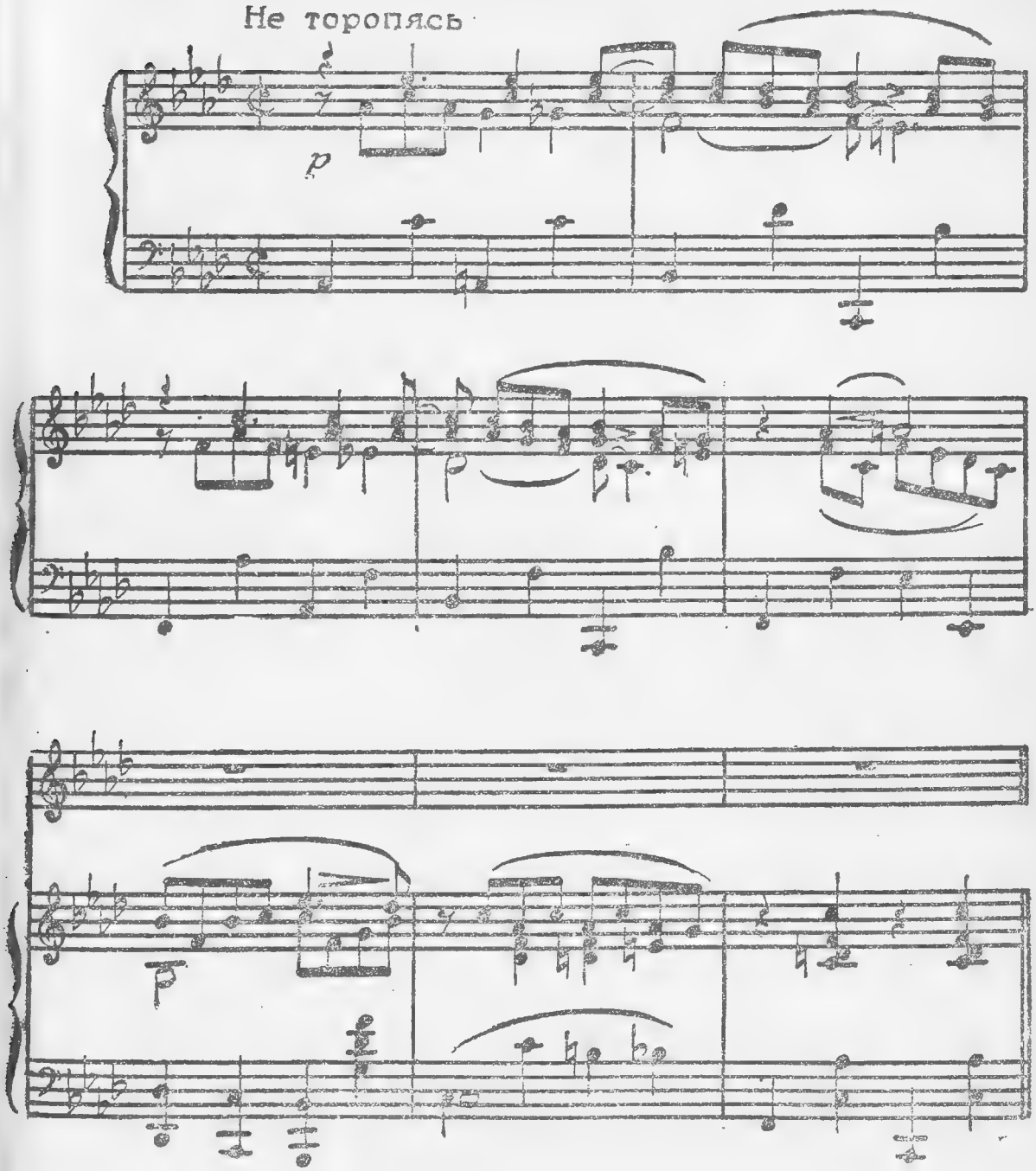

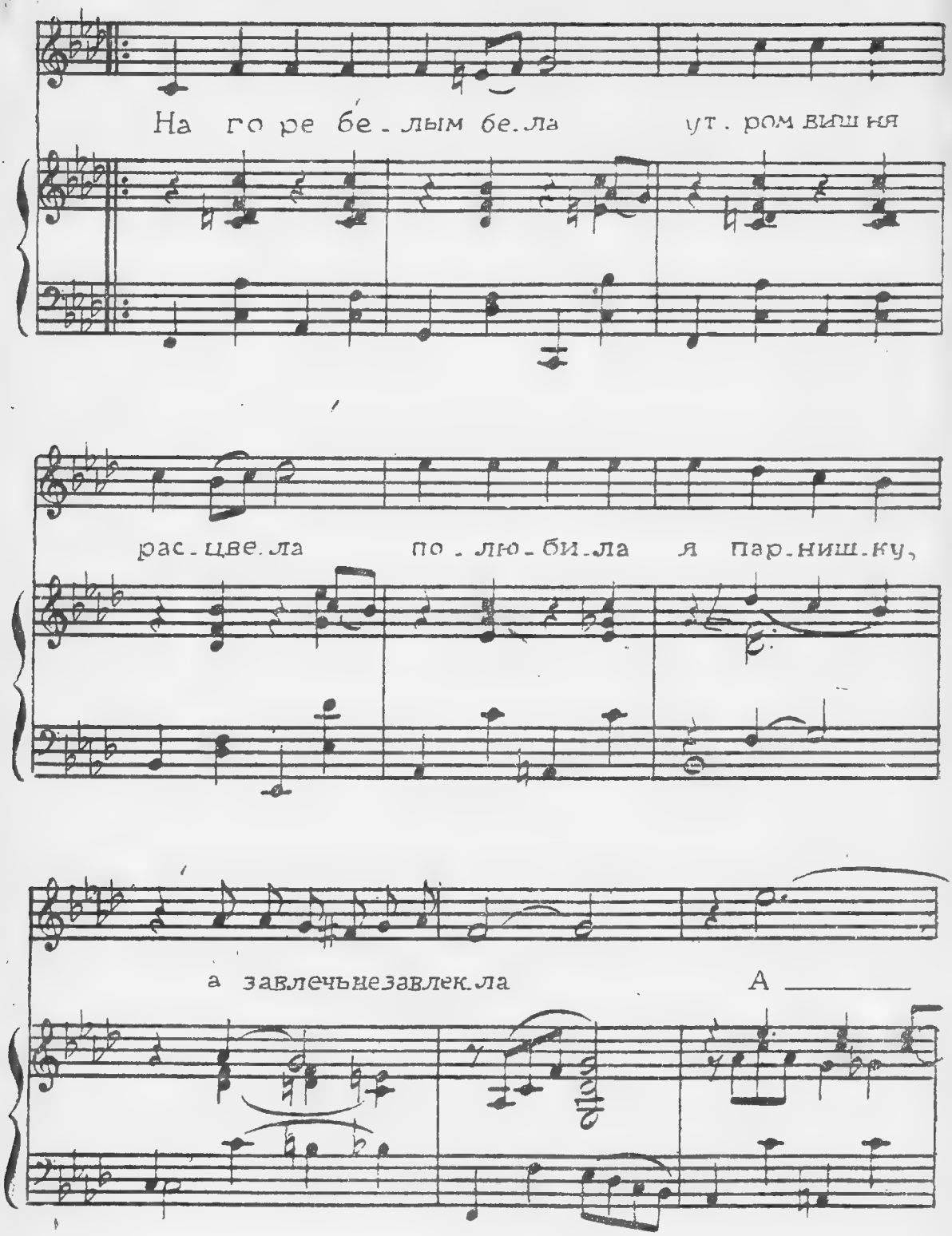
На го ре бе - лым бе.ла ут . ром вишня
рас - цве.ла по . лю - би.ла я пар.ниш.ку,
а завлечьнезавлек.ла А

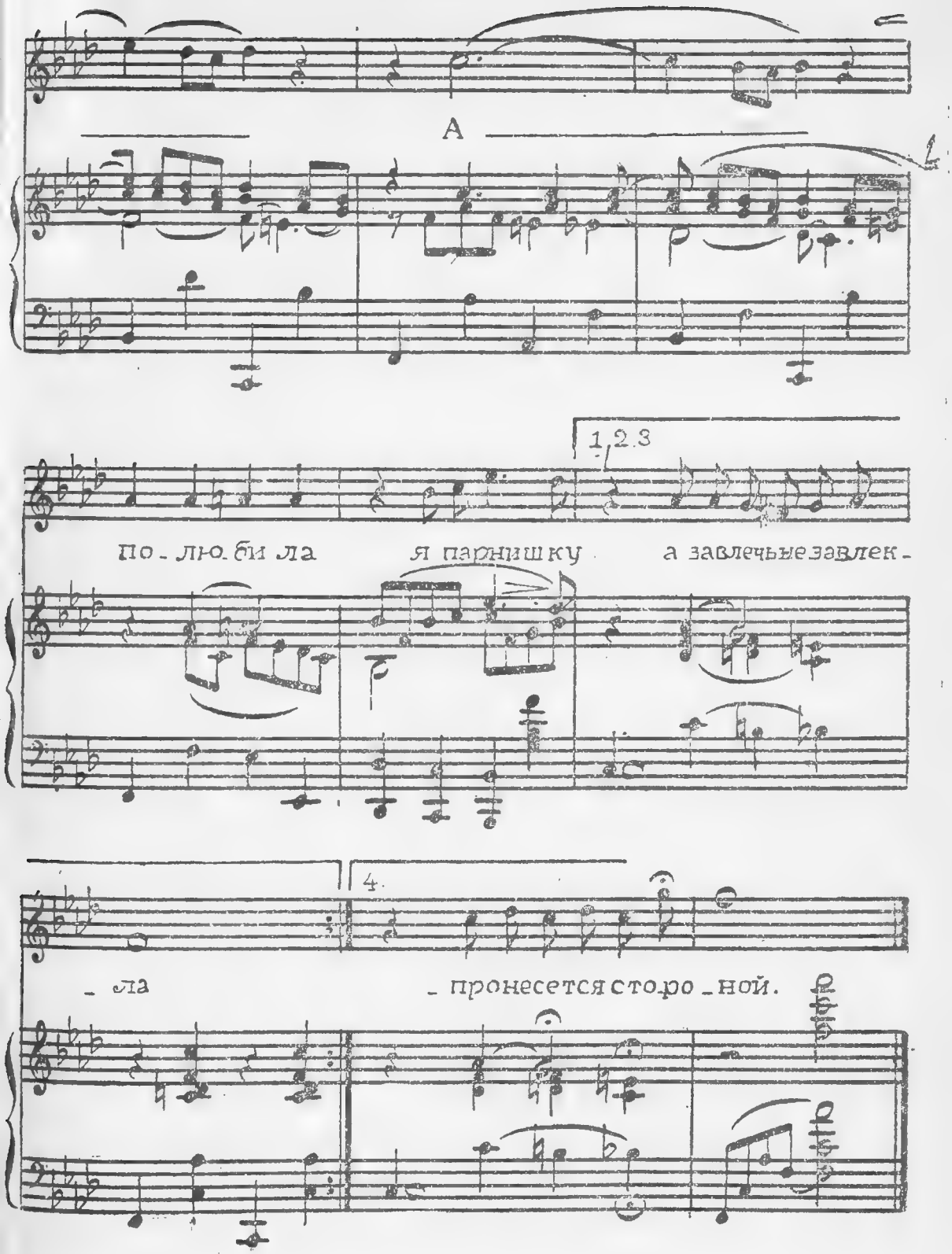
А
1,2,3
по-лю-би-ла
я парнишку
а завлечьи завлек-
4
-ла
-пронесется сторо-ной.

На горе белым-бела
Утром вишня расцвела,
Полюбила я парнишку,
А завлечь не завлекла.

Я по улице хожу,
Об одном о нем тужу,
Но ни разу он не спросит,
Что я на сердце ношу.

Только спросит, как живу,
Скоро ль в гости позову?
Не желает он, наверно,
Говорить по существу.

Я одна иду домой,
Вся печаль моя со мной.
Неужели мое счастье
Пронесется стороной?

АХ, КРАСНОТАЛ МОЙ, КРАСНОТАЛ

(Донские страданья)

Слова А. Софронова — Музыка А. Новикова

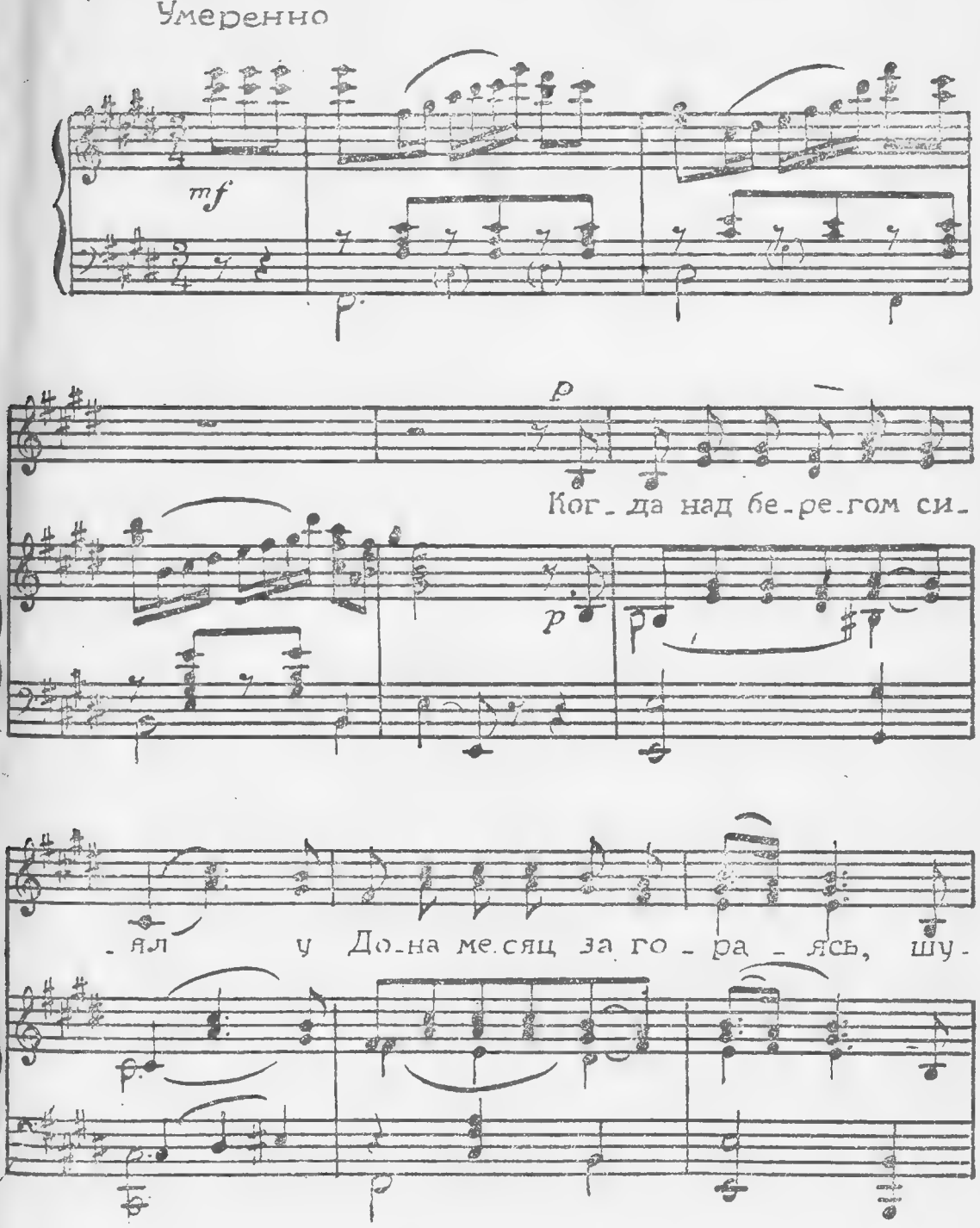

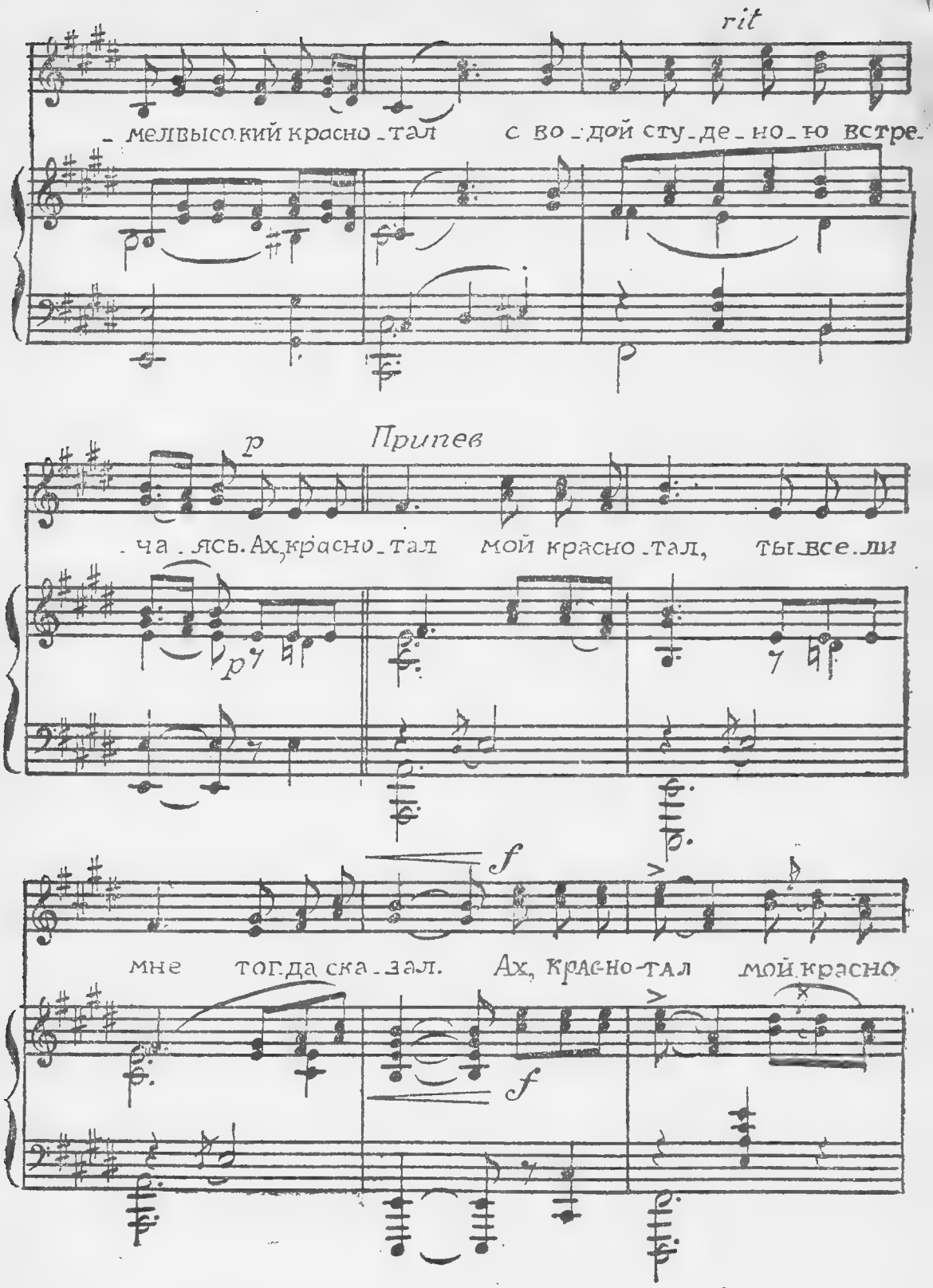
rit
мелвысокий красно-тал с во-дой сту-де-но-ю встре-
Припев
p
-ча-лась. Ах, красно-тал мой красно-тал, ты все ли
p
f
мне тогда ска-зал. Ах, красно-тал мой красно
f

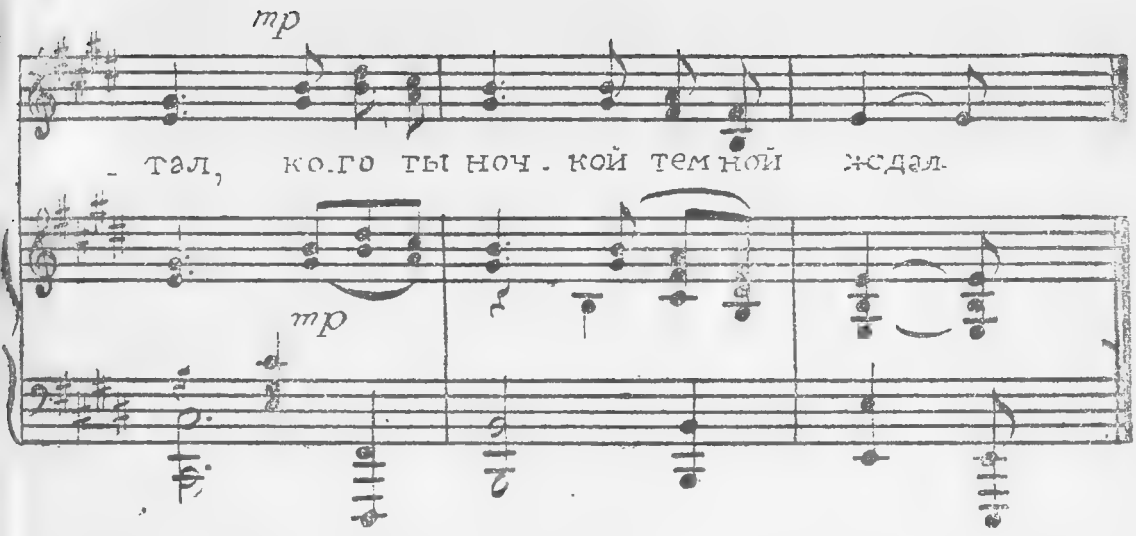

Когда над берегом сиял
У Дона месяц, загораясь,
Шумел высокий краснотал,
С водой студеною встречаясь.

Припев:

Ах, краснотал мой, краснотал,
Ты все ли мне тогда сказал?
Ах, краснотал мой, краснотал,
Кого ты ночкой темной ждал?

Шел казачок к реке вдвоем,
Смотря своей любимой в очи,
Ее отцовским пиджачком
Он укрывал степною ночью.

Припев.

Они смотрели, как горел
Далекий бакен по-над Доном.
Они слыхали, как шумел
Камыш у берега зеленый.

Припев.

Своей дивчине казачок
В любви горячей жарко клялся,
Не замечал, как пиджачок
С любимых плеч к траве спускался.

Припев.

Они сидели над рекой.
Река о чем-то говорила...
И билось, билось под рукой
У казака сердечко милой.

Припев.

СИНЯЯ ПИЛОТКА

Слова В. Чистякова — Музыка З. Дунаевского

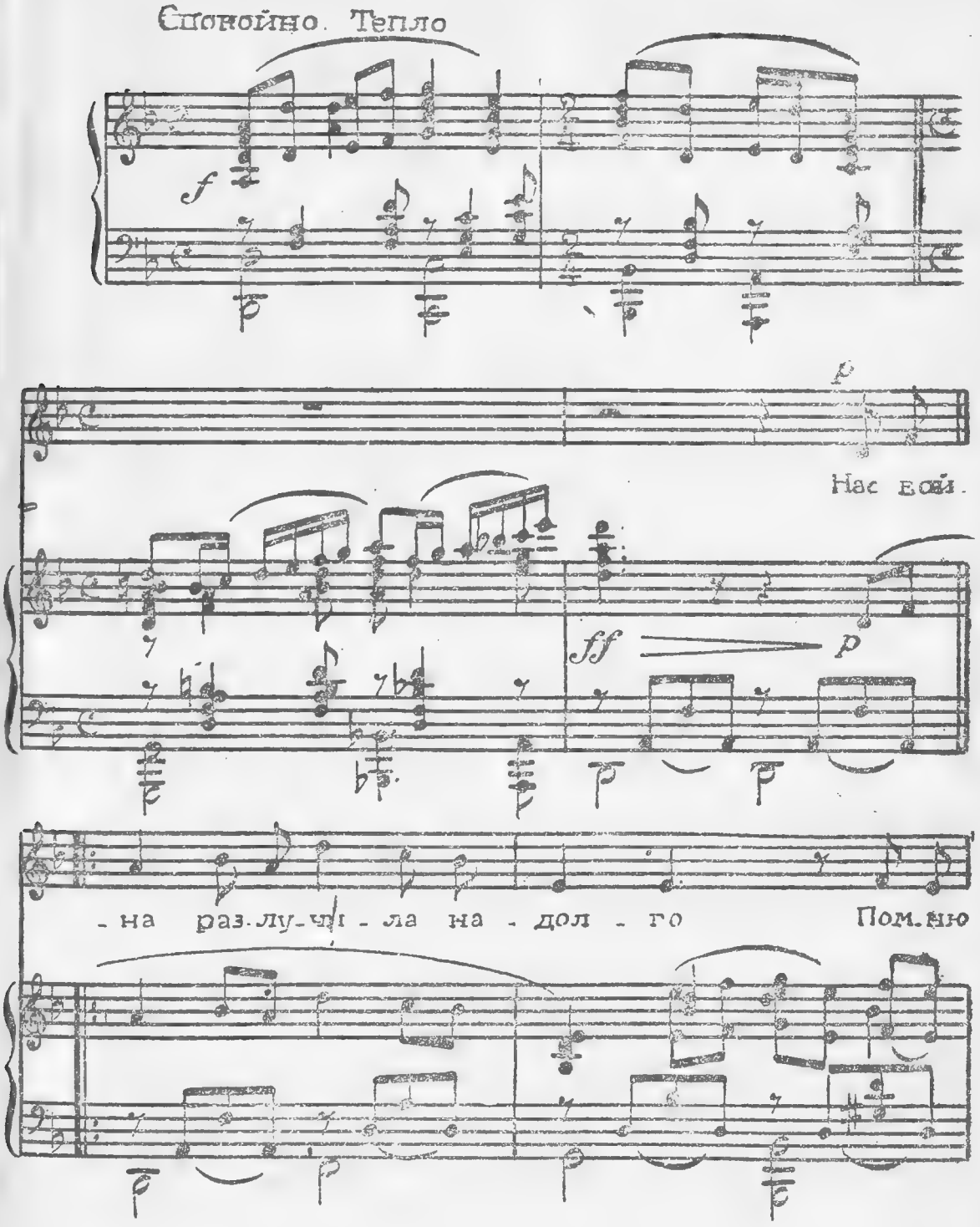

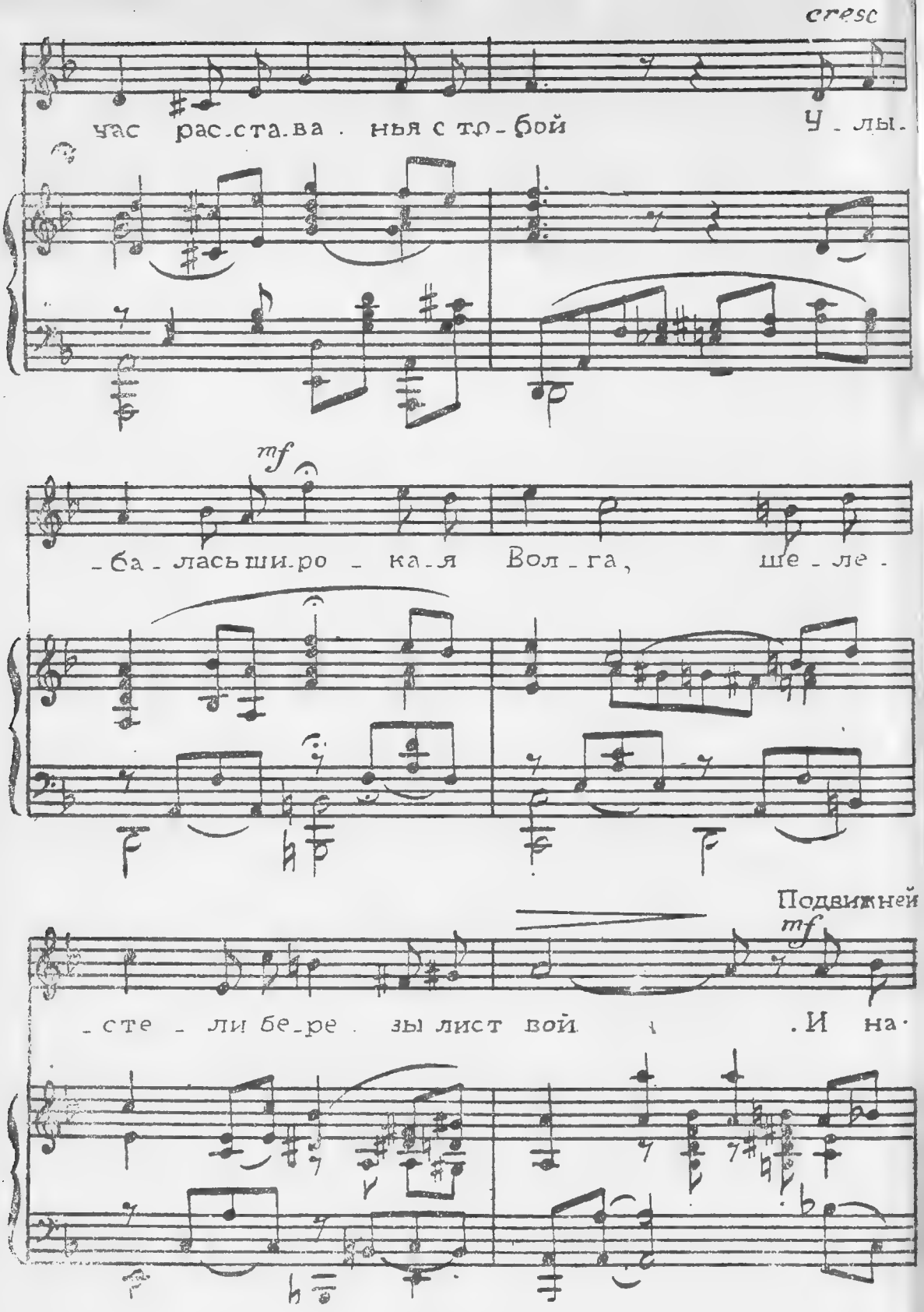
cresc
час рас-ста-ва - нья с то-бой
У - лы -
mf
- ба - лась ши-ро - ка-я Вол - га,
ше - ле -
Подвижней
mf
- сте - ли бе-ре - зы лист вой
. И на -

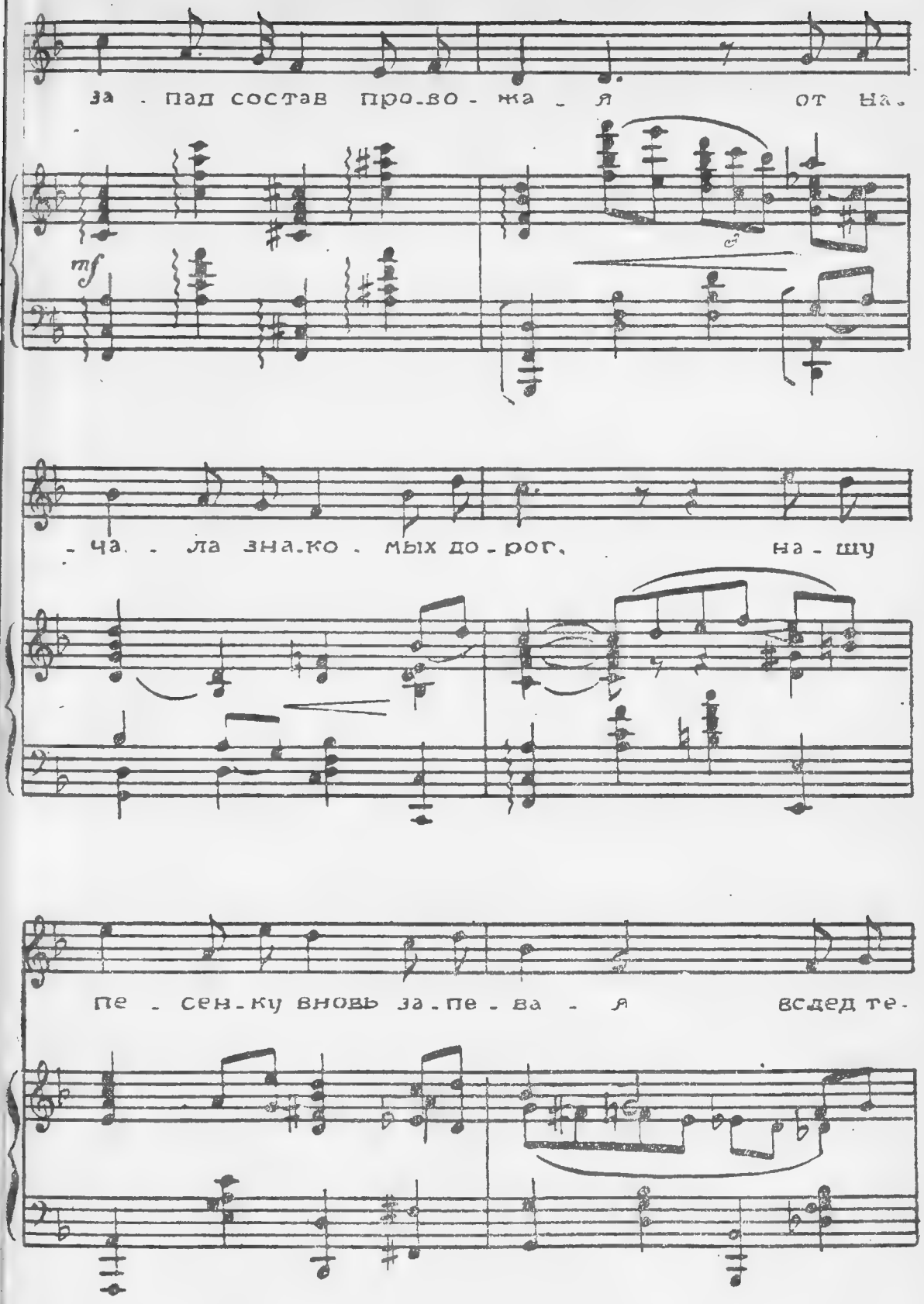
за - пад состав про-во - жа - я от на-
mf
- ча - ла зна-ко - мых до - рог, на - шу
пе - сен-ку вновь за-пе - ва - я всдед те-

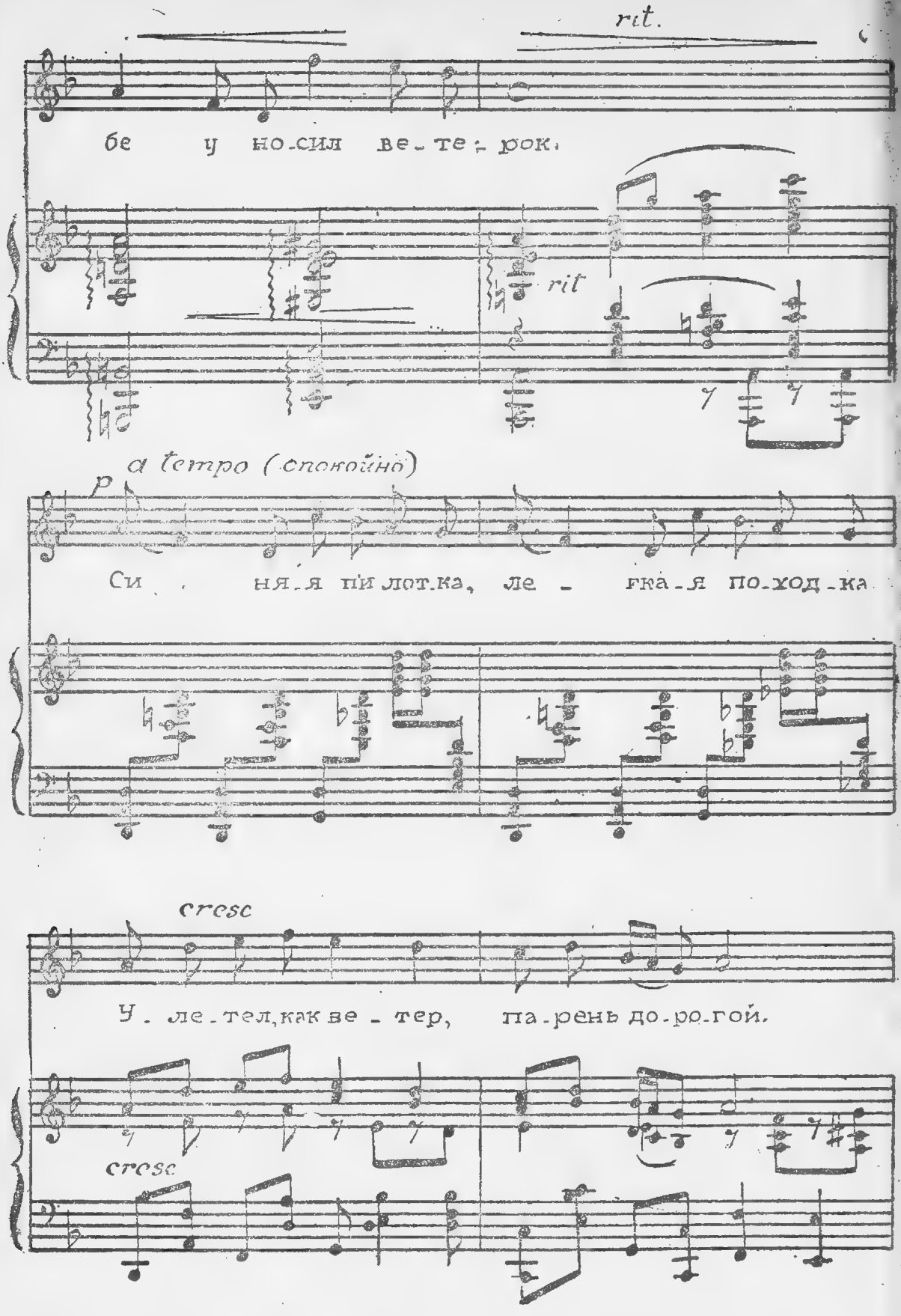
rit.
бе у но-сил ве-те-рок.
rit
a tempo (спокойно)
p
Си - ня-я пи-лот-ка, ле - гка-я по-ход-ка
cresc
У-ле-тел, как ве-тер, па-рень до-ро-гой.
cresc

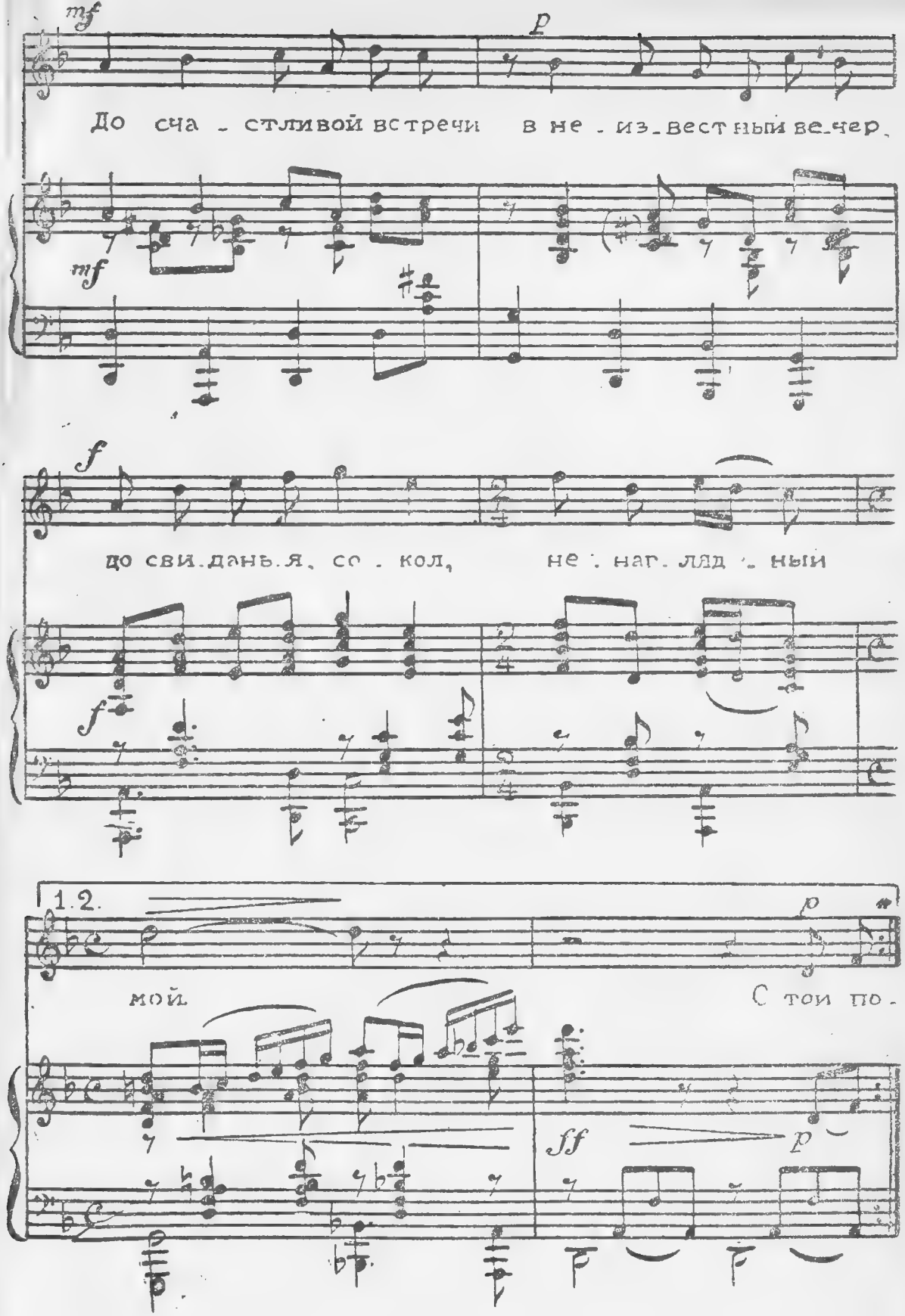
mf
p
До сча - стливой встречи в не - из - вест ный ве - чер.
mf
f
до сви - дань.я, со - кол, не - наг - ляд - ный
f
1.2.
p
мой.
С тои по -
ff
p

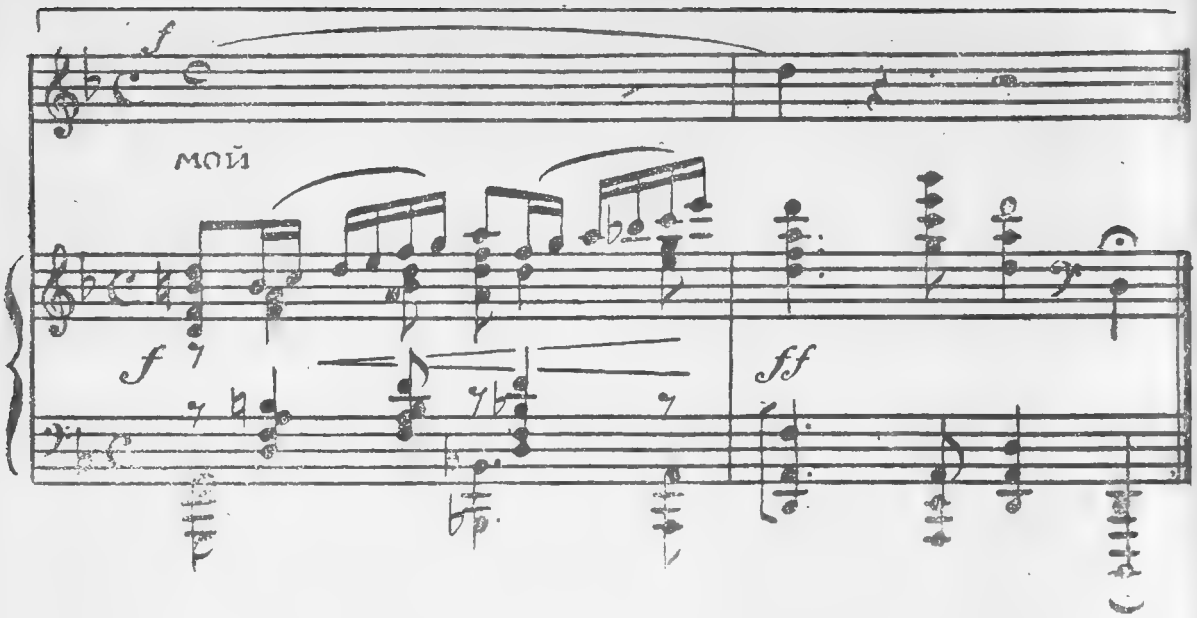

Нас война разлучила надолго.
Помню час расставанья с тобой...
Улыбалась широкая Волга,
Шелестели березы листвой.
И на запад состав провожая,
От начала знакомых дорог,
Нашу песенку, вновь запевая,
Вслед тебе уносил ветерок.

Припев:

Синяя пилотка,
Легкая походка —
Улетел, как ветер,
Парень дорогой.
До счастливой встречи
В неизвестный вечер,
До свиданья, сокол
Ненаглядный мой.

С той поры пережито немало
Трудовых и бессонных ночей.

Если весточка в дом залетала,
В тихой комнатке было теплей.
И, читая желанные вести
О бесстрашьи, любимый, твоем,
Мне казалось, что снова мы вместе
Нашу песенку тихо поем.

Припев.

Жду с победой, могучая птица,
Твое имя, как песню, шепчу.
Пусть свиданье в окно постучится,
Я встречать прибегу, прилечу.
Обовьют тебя тонкие руки,
Расцелую, завидев едва,
И дорогой минувшей разлуки
Вспомним песенки нашей слова.

Припев.

МОСКВА, МОСКВА!..

Слова В. Лебедева-Кумача

Муз. Дм. и Дан. Покра

Умеренно

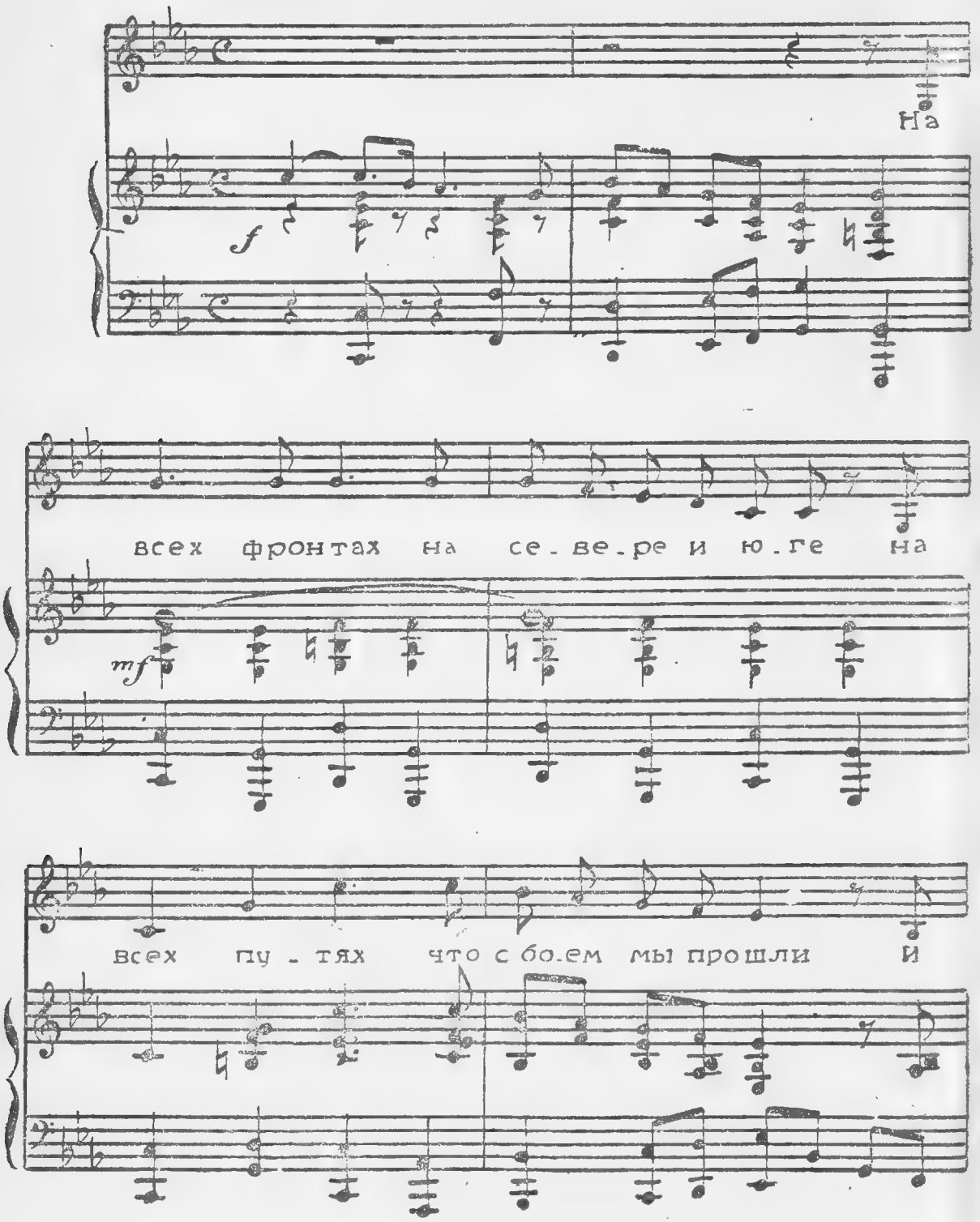

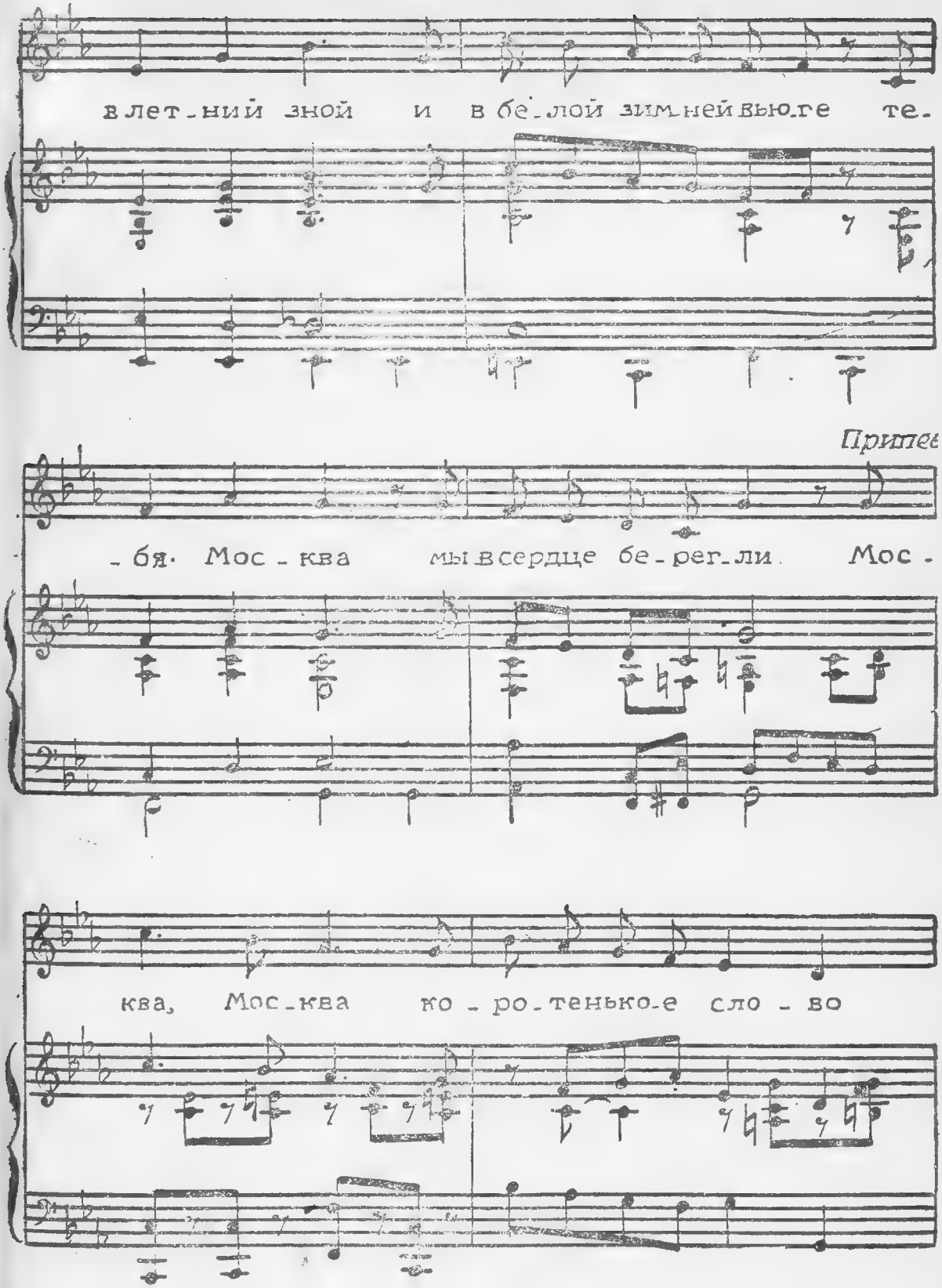
в лет-ний зной и в бе-лой зим-ней вью-ге те-
Припев
-бя. Мос-ква мы в сердце бе-рег-ли Мос-
ква, Мос-ква ко-ро-тень-ко-е сло-во

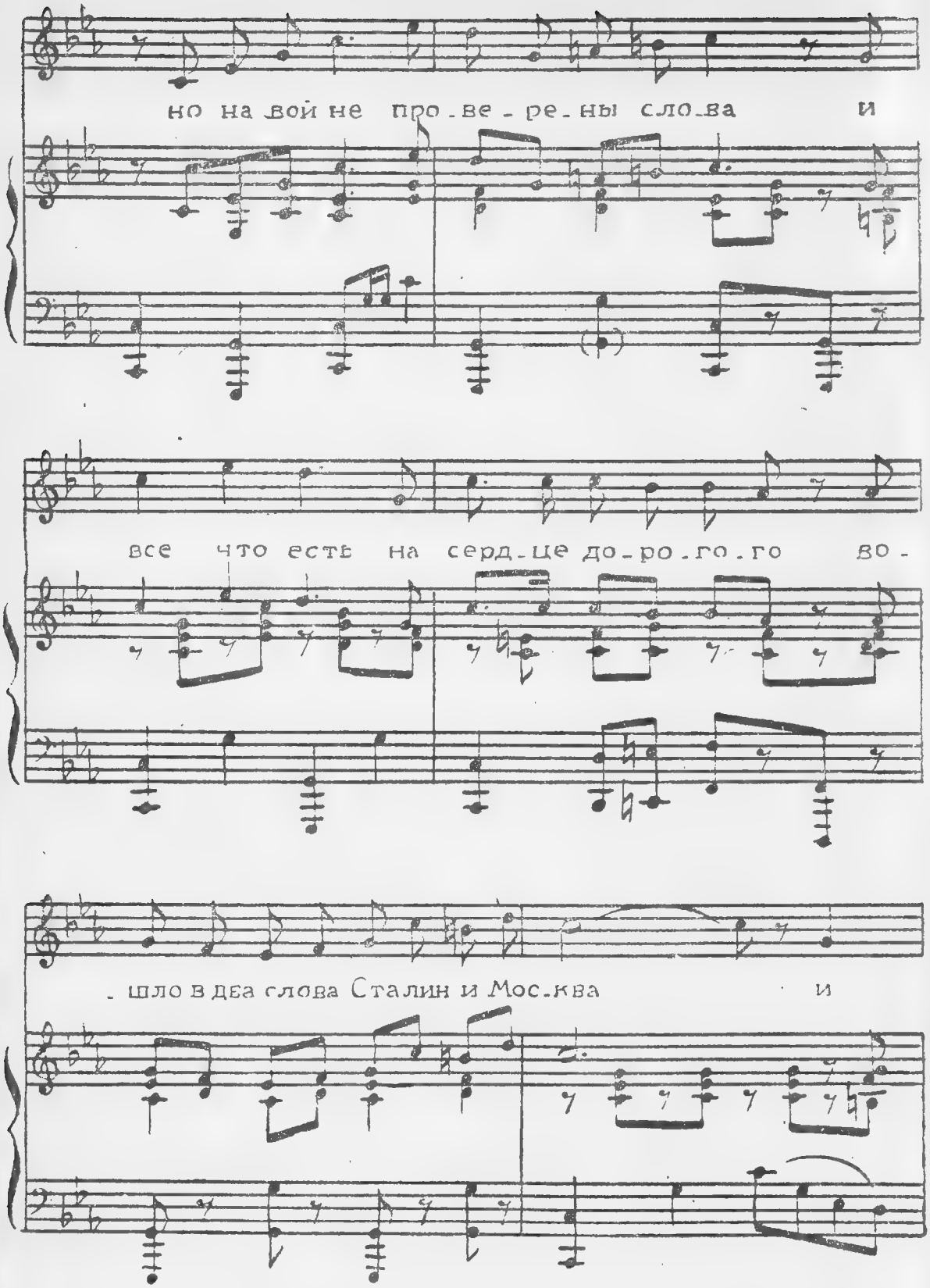
но на вой не про-ве-ре-ны сло-ва и
все что есть на серд-це до-ро-го-го во-
-шло в два слова Сталин и Мос-ква и

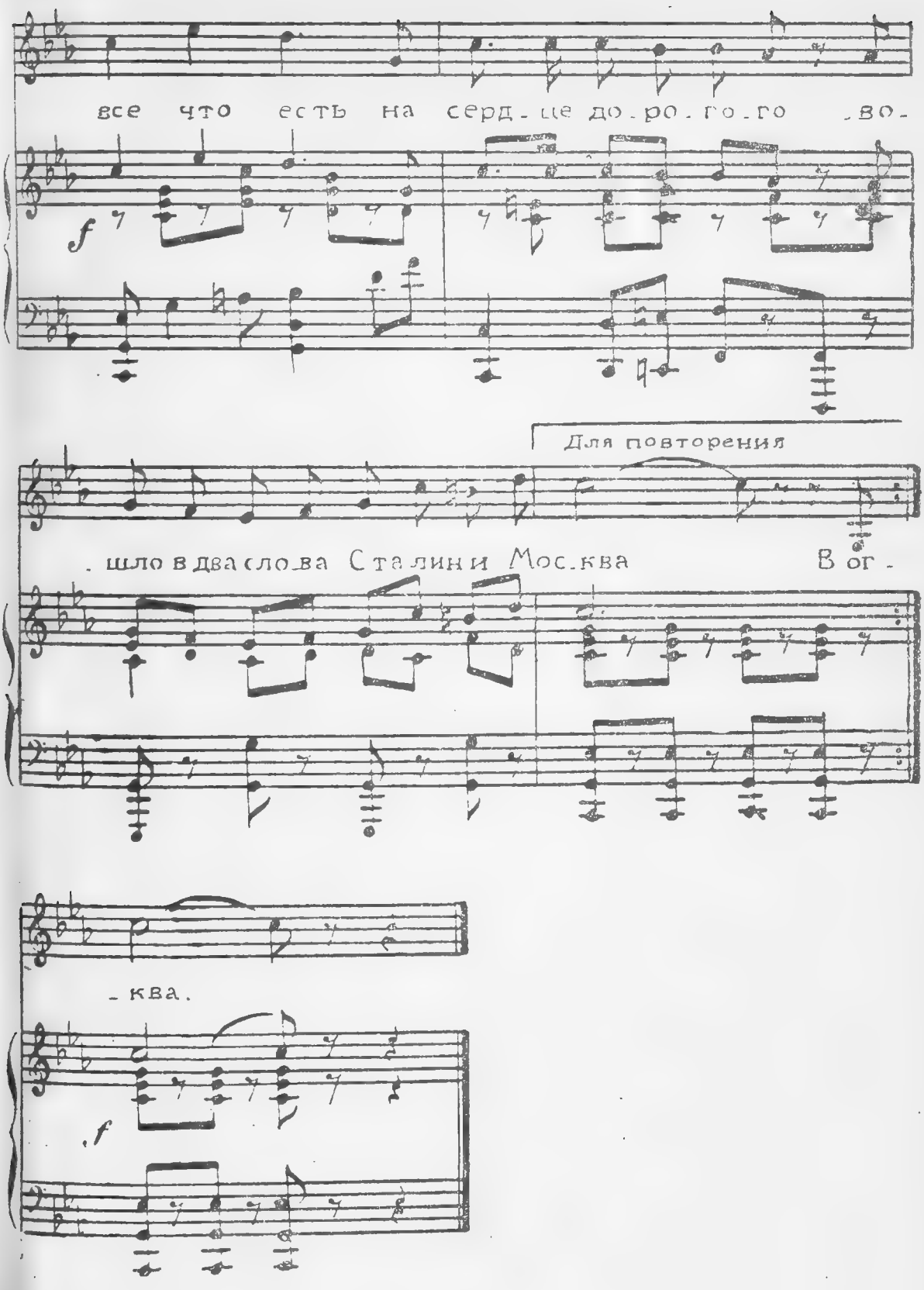
все что есть на серд-це до-ро-го-го во-
f
Для повторения
-шло в два сло-ва Ста-лин и Мос-ква Вог-
-ква.
f

На всех фронтах на севере и юге,
На всех путях, что с боем мы прошли,
И в летний зной и в белой зимней вьюге
Тебя, Москва, мы в сердце берегли.

Припев:

Москва, Москва — коротенькое слово,
Но на войне проверены слова,
И все, что есть на сердце дорогого,
Вошло в два слова — Сталин и Москва.

В огне войны столица боевая
Во много раз нам сделалось родней,
И даже вслух ее не называя,
Мы постоянно думаем о ней.

Припев.

Когда врага огнем мы поливали
И шли в дыму по вражеским тылам,
Мы никогда о ней не забывали,
И мысль о ней давала силы нам.

Припев.

Как билось сердце, если нам случалось
Привет Москвы по радио поймать.
Молчали мы, и всем бойцам казалось —
Вошла в землянку ласковая мать.

Припев.

ВСПОМНИМ ИГРЫ ШКОЛЬНЫЕ

(Юношеская песня)

Слова А. Барто — Музыка И. Дунаевского

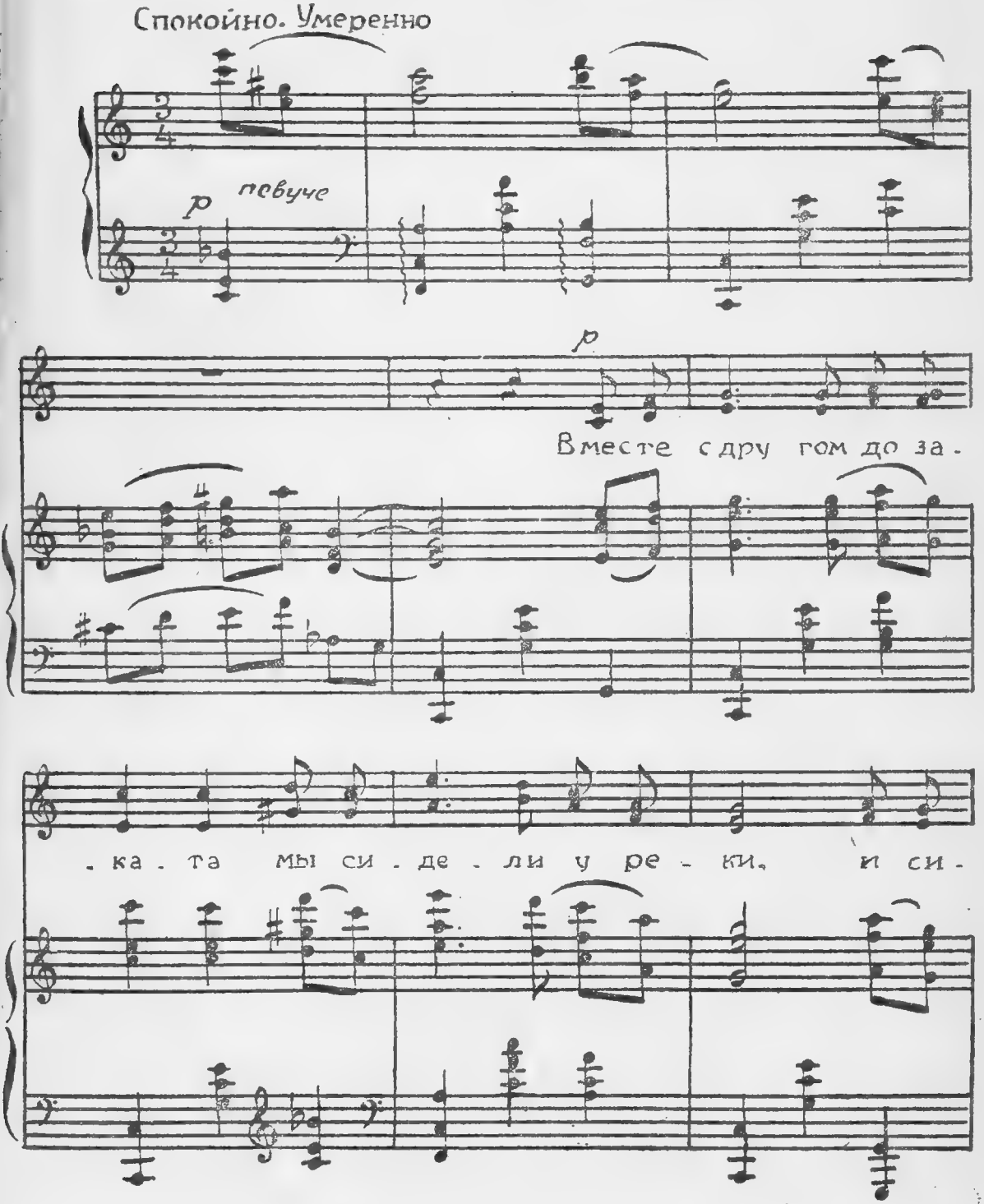

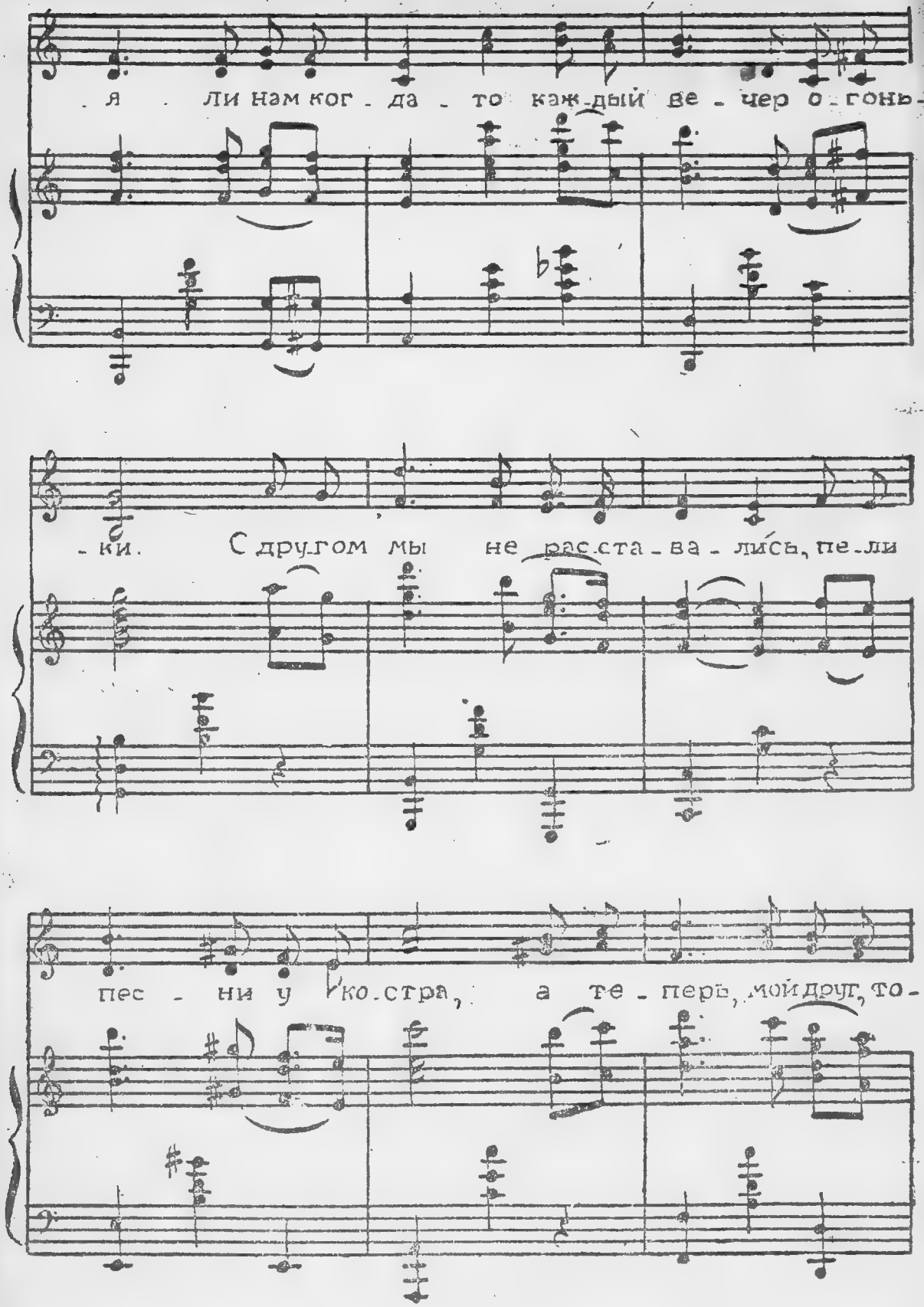
я ли нам ког - да - то каж-дый ве - чер о - гонь -
- ки. С другом мы не рас-ста - ва - лись, пе - ли
пес - ни у ко-стра, а те - перь, мой друг, то -

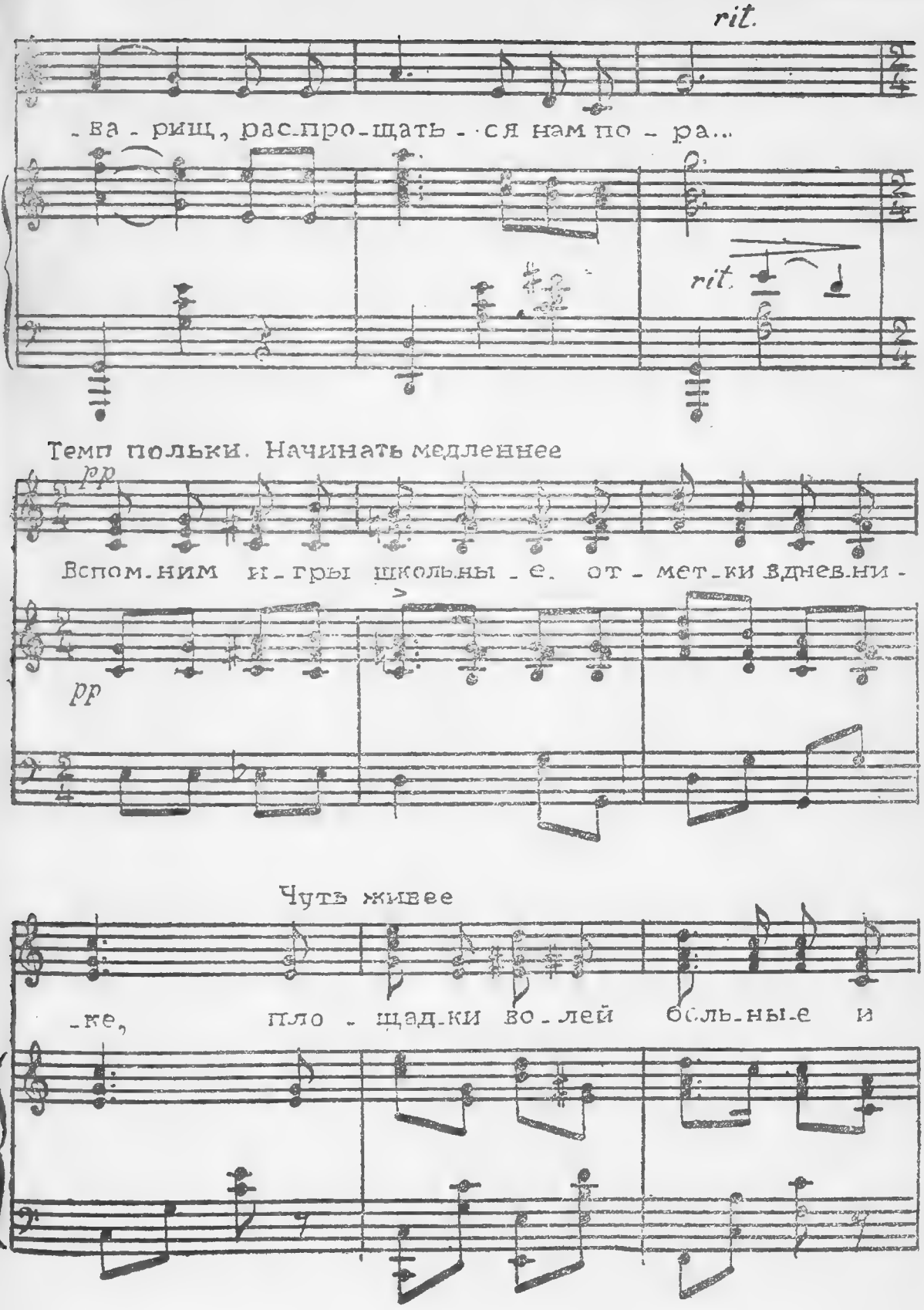
rit.
-ва - рищ, рас-про-щать - ся нам по - ра...
rit.
Темп польки. Начинать медленнее
pp
Вспом-ним и-гры школь-ны-е, от - мет-ки в дне-ни -
pp
Чуть живее
-ке, пло - щад-ки во-лей бо-ль-ны-е и

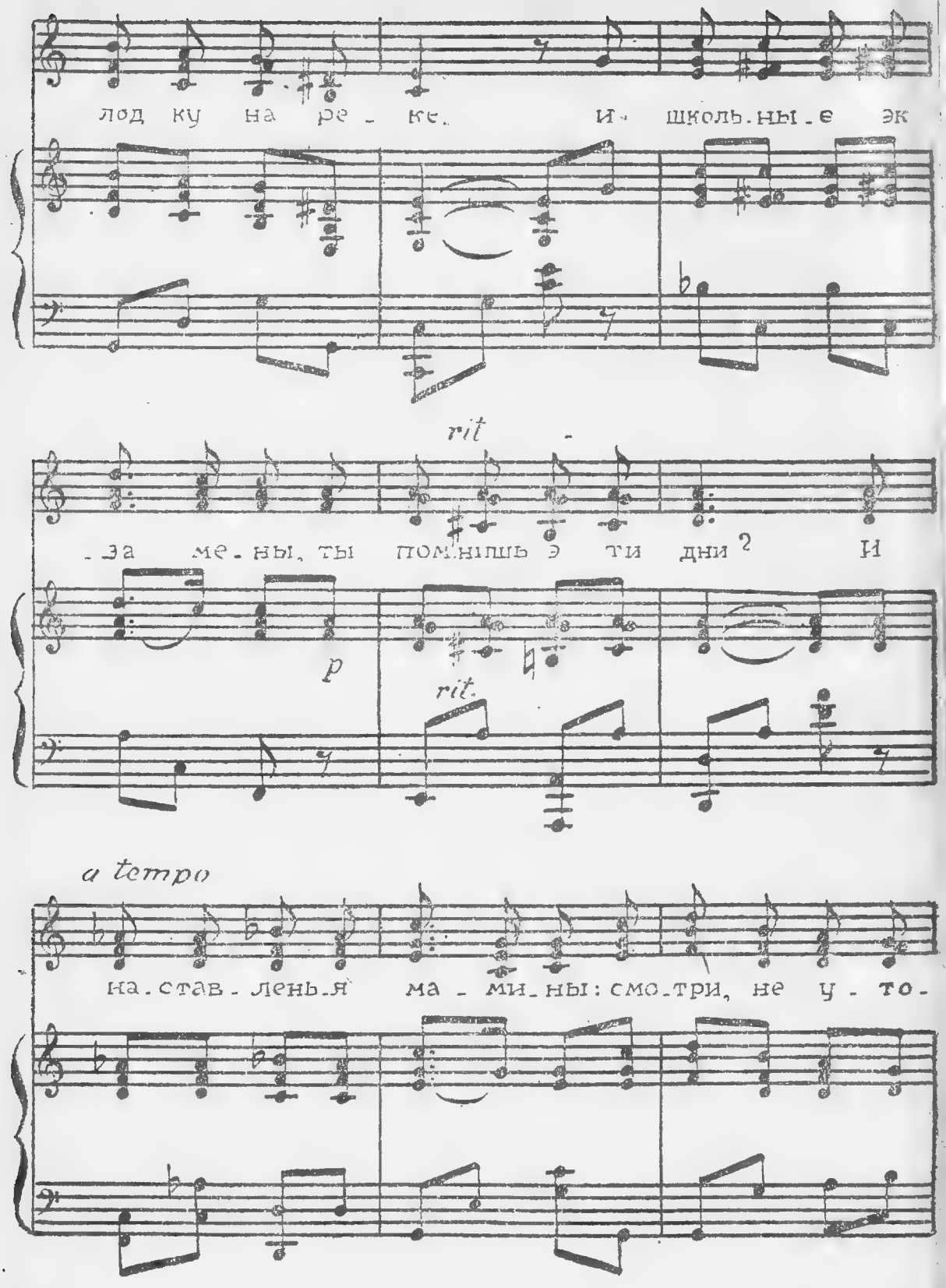
лод ку на ре - ке. И - школь.ны.е эк
rit -
- за ме.ны, ты помнишь э ти дни? И
p
rit.
a tempo
на.став.лень.я ма - ми.ны: смо.три, не у - то-

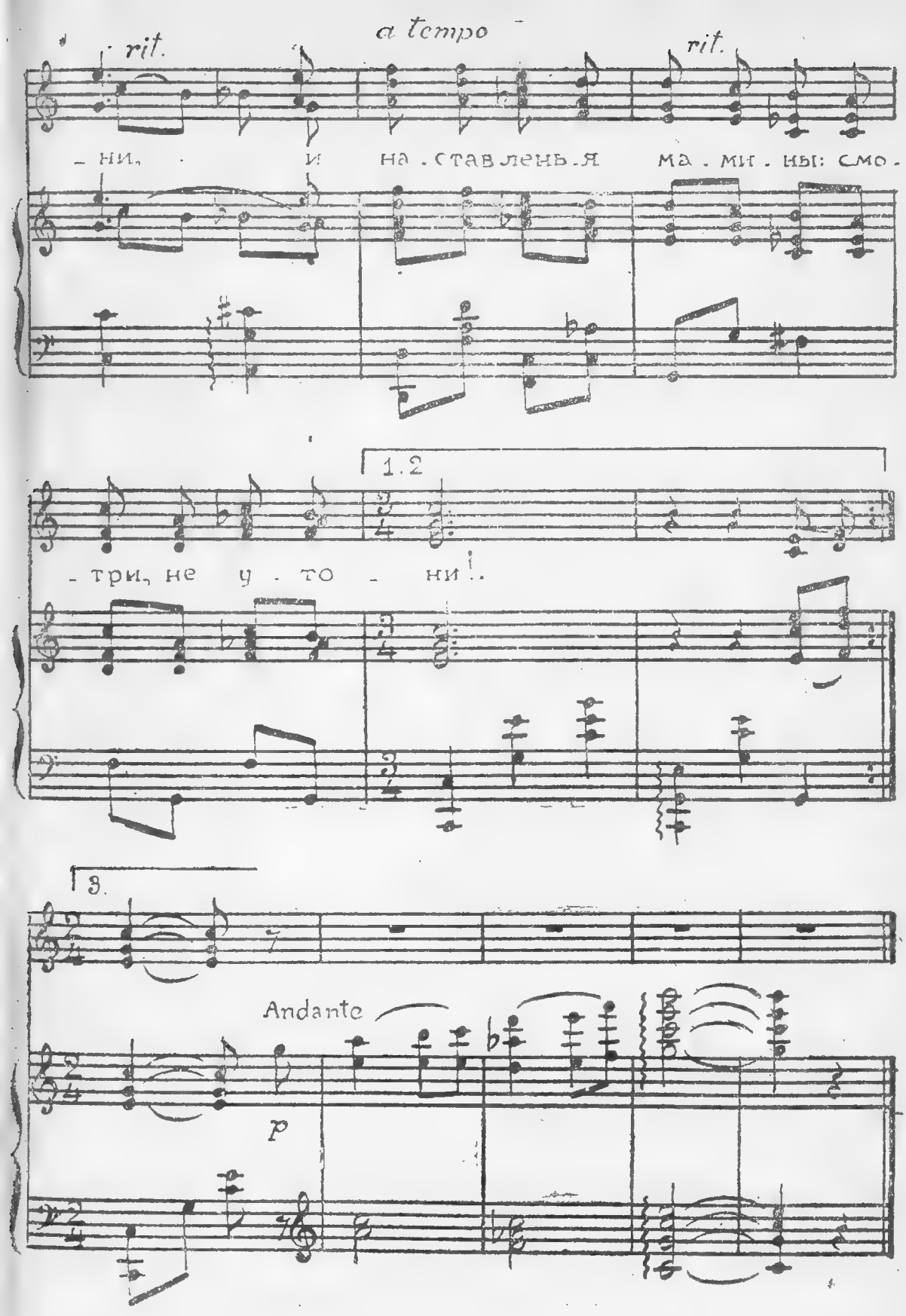
rit.
a tempo
rit.
– ни, и на . ставленья ма . мит . ны: смо .
1.2
– три, не у . то – ни!.
3.
Andante
p

Вместе с другом до заката
Мы сидели у реки,
И сияли нам когда-то
Каждый вечер огоньки.
С другом мы не расставались,
Пели песни у костра,
А теперь, мой друг-товарищ,
Распрощаться нам пора...

Припев.

Вспомним игры школьные, отметки в дневнике,
Площадки волейбольные, и лодку на реке,
И школьные экзамены. Ты помнишь эти дни?
И наставленья мамины: «Смотри, не утони».

Вместе с другом до заката
Мы сидели у реки,
И сияли нам когда-то
Каждый вечер огоньки.
У костра любили греться,
Бегать в дождик босиком,
Но промчалось наше детство
Теплым летним ветерком.

Припев.

Помнишь лодочную пристань,
Наши песни и мечты,
Я задумал стать танкистом,
В моряки уходишь ты.
Но душой мы будем вместе
В самый трудный, грозный час,
Может быть, на поле чести
Вспомню друга я не раз.

Припев.

МОЯ МОСКВА

Слова М. Лисянского, С. Аграняна Муз. И. Дунаевского

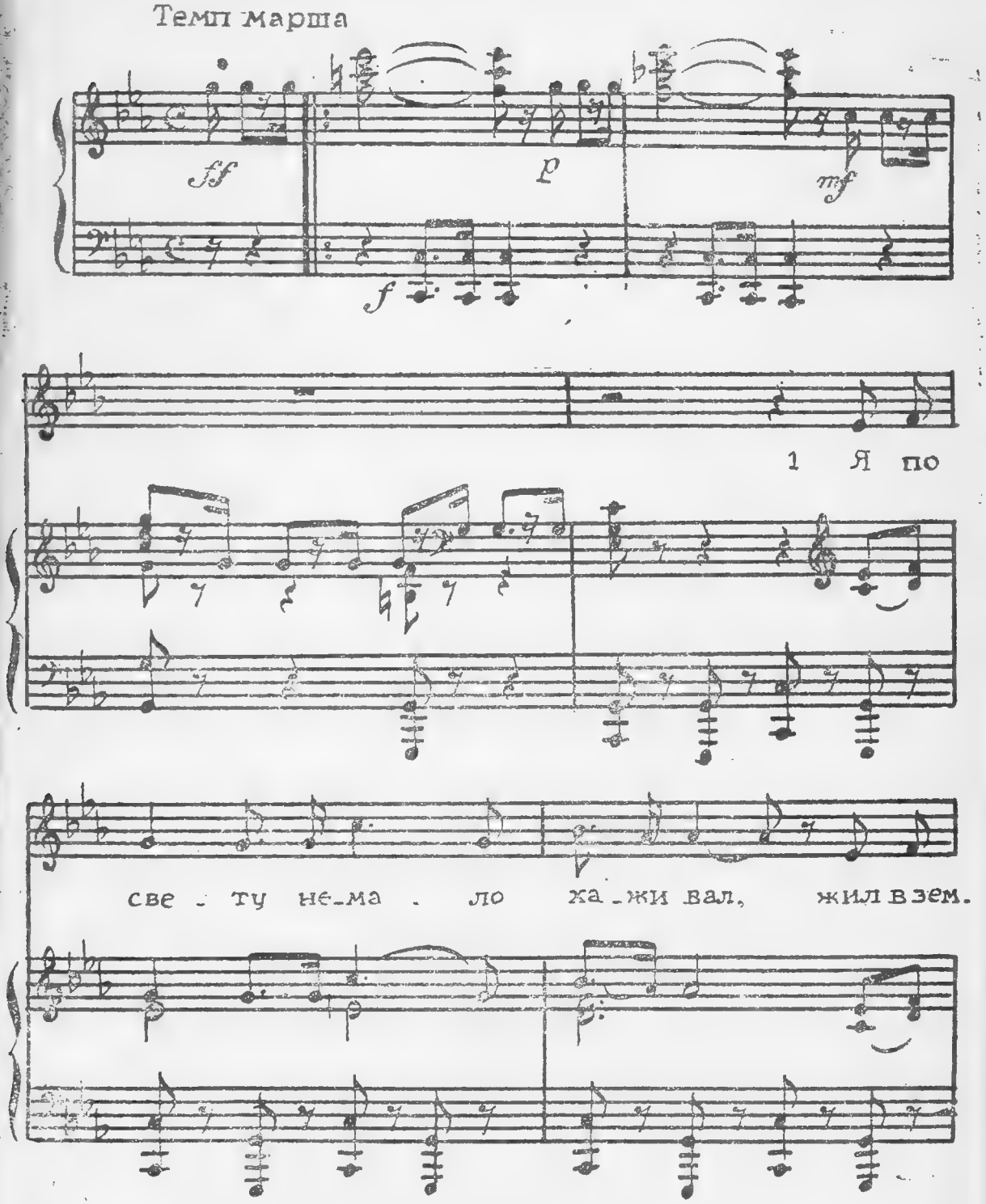

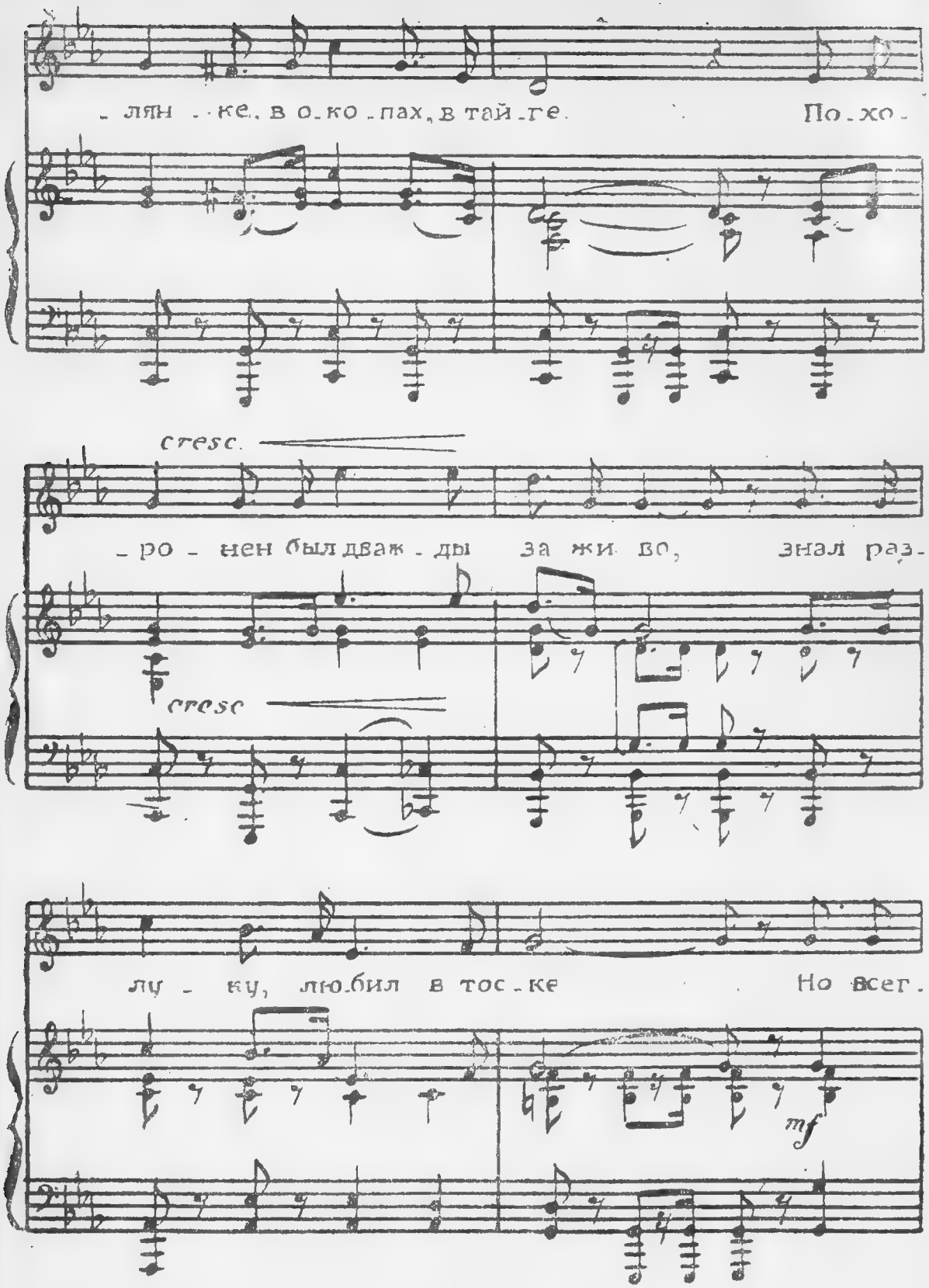
- лян - ке, в о-ко - пах, в тай - ге. По - хо -
cresc.
- ро - нен был дваж - ды за жи во, знал раз -
cresc
лу - ку, лю-бил в тос - ке Но всег -
mf

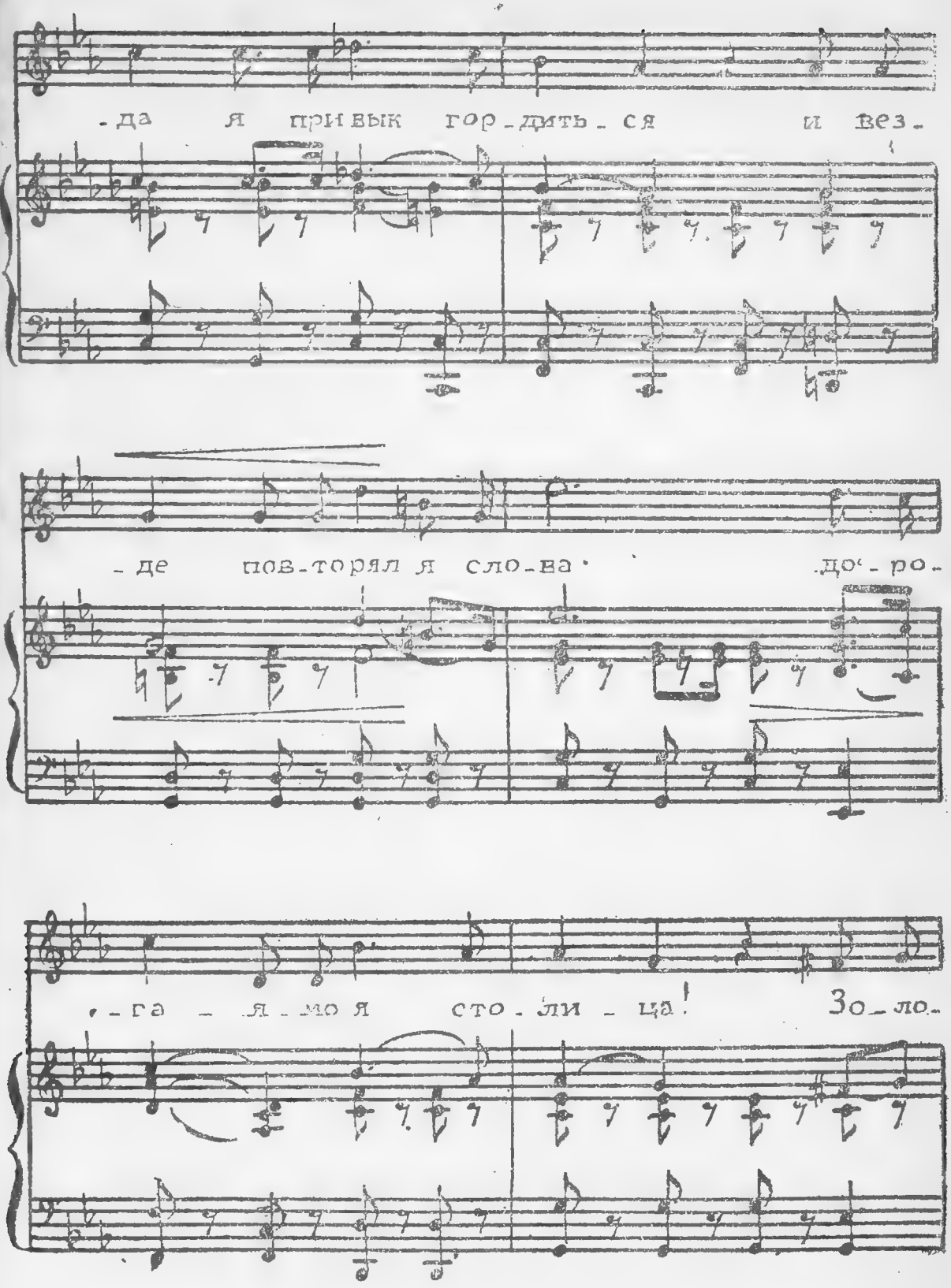
-да я привык гор-дить-ся и вез-
-де повторял я сло-ва· до-ро-
-га - я - мо я сто-ли-ца! Зо-ло-

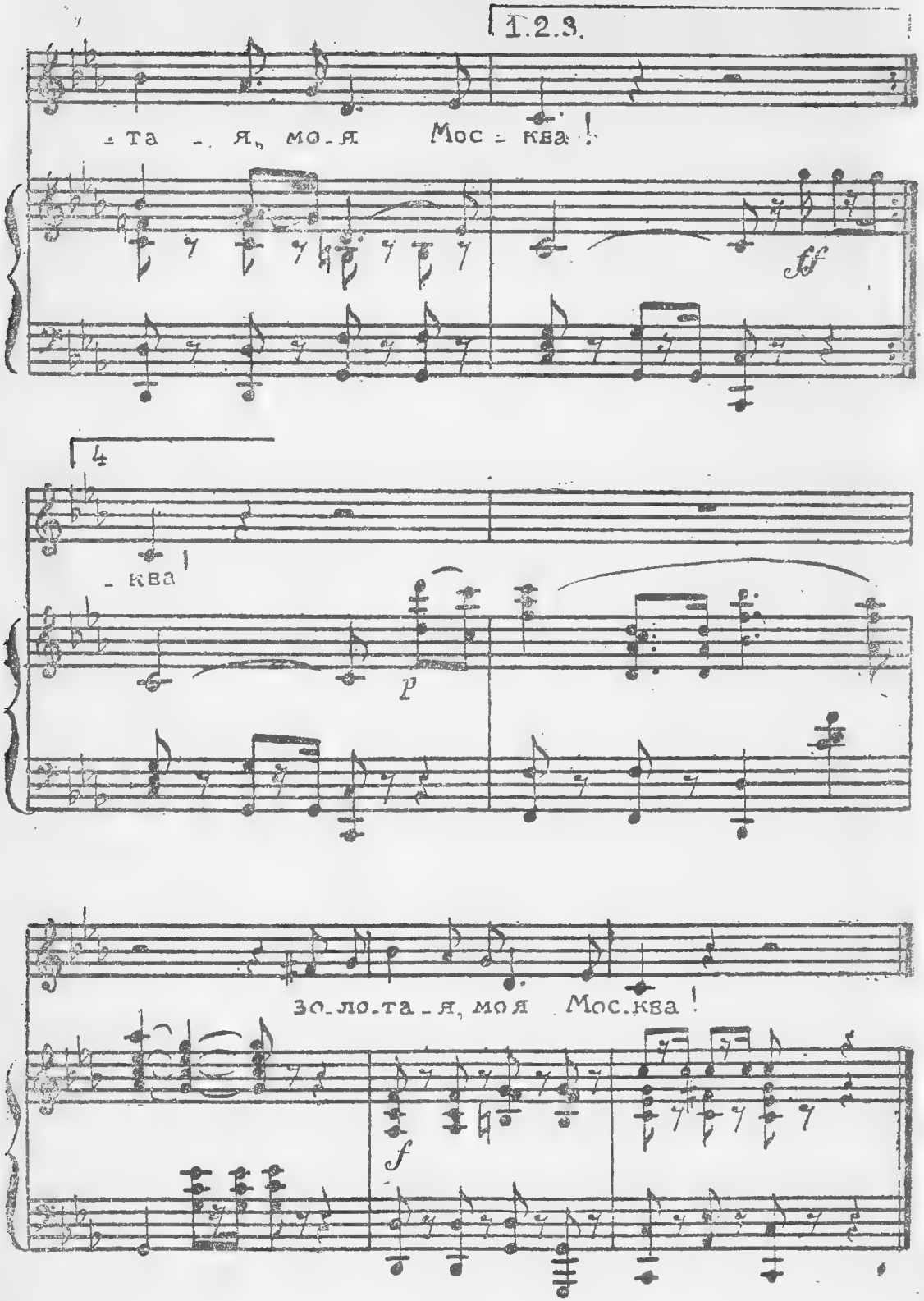
1.2.3.
-та - я, мо-я Мос - ква!
ff
4
- ква!
p
зо-ло-та-я, моя Мос-ква!
f

Я по свету немало хаживал:
Жил в землянке, в окопах, в тайге,
Похоронен был дважды заживо,
Знал разлуку, любил в тоске.
Но всегда я привык гордиться,
И везде повторял я слова:
Дорогая моя Столица!
Золотая моя Москва!

Я люблю подмосковные рощи
И мосты над твоею рекой,
Я люблю твою Красную площадь
И кремлевских курантов бой.
В городах и донских станицах
О тебе не умолкнет молва,
Дорогая моя Столица!
Золотая моя Москва!

Мы запомним суровую осень,
Скрежет танков и отблеск штыков,
И в веках будут жить двадцать восемь
Самых храбрых твоих сынов.
И врагу никогда не добиться,
Чтоб склонилась твоя голова,
Дорогая моя Столица!
Золотая моя Москва!

Над Москвою в сознании славы
Солнце нашей победы взойдет.
Здравствуй, город великой державы,
Где любимый наш Сталин живет.
Будем вечно тобою гордиться,
Будет жить твоя слава в веках,
Дорогая моя Столица!
Золотая моя Москва!

ГОСУДАРСТВЕННАЯ ИСТОРИЧЕСКАЯ БИБЛИОТЕКА

СОДЕРЖАНИЕ

Гимн Советского Союза 3

Военный марш железнодорожников — слова С. Васильева, музыка И. Дунаевского 6

Ветер студеный — слова Г. Фроловского, музыка А. Новикова 13

День пройдет, и ночь пройдет... — слова А. Малышко, музыка В. Белого 19

Песня девушек-бойцов — слова В. Лебедева-Кумача, музыка И. Дунаевского 23

Полюбила я парнишку — слова М. Исаковского, музыка М. Блантера 29

Ах, краснотал мой, краснотал — слова А. Софронова, музыка А. Новикова 33

Синяя пилотка — слова В. Чистякова, музыка З. Дунаевского 37

Москва, Москва!.. — слова В. Лебедева-Кумача, музыка Дм. и Дан. Покрасс 44

Вспомним игры школьные — слова А. Барто, музыка И. Дунаевского 49

Моя Москва — слова М. Лисянского, С. Аграняна, музыка И. Дунаевского 55

Редактор *М. Горячкина.*

Подписано к печати 19 /IV 1944 г. Л45426. „Искусство" № 2751.
Печатн. л. 3³/₄, учетно-изд. л. 2,809. Зн. в 1 печ. л. 36112. Тир. 10000
Цена 5 р.

Тип. „Красный печатник" Гос. изд-ва „Искусство", Москва,
ул. 25 Октября, д. 5. Заказ 126.

ОИК- 74207

5 руб.